It Pompeblêd

Nijs út en oer Aldemardum

Winter • 2019

DE TIJD.

Tijd je tikt de uren, soms traag,
soms vlug. Maar stilstaan doe
je niet, noch keer je niet terug.

Vluchtig blijk je voor wie met jou
niet rekent. Ras vervliegen dan
de uren in jaren voor je het weet.

Je leert dat leven meer is dan het
lot, elk uur een tijd van leven is,
voor wie zijn leven leeft met God.

Anne Douwstra

Foto voorkant: Foto Nathalie

Inhoud

Van de Bestuurstafel 2
Oud & Nieuw-programma 3
Komend voorjaar 2020 viert ’t Fietshoekje in Oudemirdum zijn 25 jarig jubileum! 5
Winter lichtjes 6
Raad waar meneer Jaap Aap staat! 9
Afke Leeuwenkamp opent haar zaak 11
Fan de Snypsnaren 13
Op zoek naar licht 15
Help de huiszwaluw 16
Oudemirdum Onderneemt 17
Puzzelcompetitie 2019 18
Uitslag kleurplaat 19
Piet Baukema; oud-melkboer in Oudemirdum 23
Een begripvolle rechter! 25
Reünie ‘hulp aan Roemenië’ 26
Kleurrijk Nieuws 27
De winnaars van 2019! 29
Trekkertrek Oudemirdum 2019 29
De Wâlikker klapt uit de school 31
Opbrengst KWF Kanker Bestrijding 2019 32
Oeroud recept: Maak je eigen bottenbouillon 33
Kliflafjes 35
Jaarvergadering Vereniging Oudemirdum Bruist 37
Van het MFC 39

Deze wintereditie wordt huis-aan-huis bezorgd. Wilt u dit blad ieder kwartaal ontvangen? Word dan lid van Plaatselijk Belang Oudemirdum. Aanmelden kan via secretariaat@oudemirdum.nl of pompebled@oudemirdum.nl. De digitale versies van It Pompeblêd zijn te vinden op oudemirdum.nl

Van de Bestuurstafel

Beste lezers,

Tsja...Weer over het weer? Nou nee, laten we daar maar niet mee beginnen, we doen het dit keer een ietsje anders. Natuurlijk is iedereen op de hoogte van het niet doorgaan van het glasvezel-internet hier in Oudemirdum (en Sloten)...maar je weet niet wat er nog kan gebeuren…

Als bestuur van het Plaatselijk Belang mochten we een nieuw kandidaat bestuurslid verwelkomen: Saskia Tuinstra. Dit betekent dat we weer voltallig zijn met zeven bestuursleden! Bent u nog geen lid van het Plaatselijk Belang Oudemirdum? Dan mist u veel mooie informatie en ons prachtige blad It Pompeblêd, wordt dus nu lid voor maar 12,50 euro per jaar en geef u op bij één van de bestuursleden, u bent van harte welkom!

Misschien vraagt u zich weleens af: wat doen die bestuursleden allemaal? Nu, dat is nogal wat, in het dorp is veel te regelen, zowel kleine maar ook grote zaken. Een goed contact met de Gemeente De Fryske Marren, verenigingen in het dorp waar we vele punten zoals o.a. De Brink, wandelpaden, fietspaden, rupsenplagen, wegbewijzering, verlichting, vergunningen, overlast, jubilea, verkeersveiligheid, sportevenementen, natuurprojecten, industriële gevaren, verenigingswerk en zo voorts bespreken en waar nodig meehelpen te denken, organiseren, protesteren in wat voor vorm dan ook. Al met al veel werk, maar leuk werk, gezellig en met veel inzet wordt er van alles geregeld.

Een ander vraagstuk: BSO (Buitenschoolse opvang). Omdat schooltijden en werk vaak niet samenvallen is opvang voor uw schoolgaande kinderen een oplossing. Echter in Oudemirdum is deze mogelijkheid (nog) niet, maar de vraag neemt sterk toe en er wordt onderzocht of dit ook voor ons dorp te realiseren is.

Aansluitend is er de wet op de privacy, AVG genoemd, die al uw persoonlijke gegevens beschermt, bijvoorbeeld bij het invullen van een inschrijfformulier, e-mail, beeldmateriaal etc. Ook Plaatselijk Belang Oudemirdum respecteert uw privacy door naleving van de AVG en heeft een reglement opgesteld en op de website geplaatst zodat u deze alvast kunt doorlezen.

Max Verstappen is een Nederlandse coureur en racet op vele circuits waar snelheid geen limiet kent. In Oudemirdum kunnen ze er ook wat van, waar normaal 50 km gereden mag worden is dit meestal fors meer en dat moet anders! Tijdens de komende algemene vergadering op maandag 16 maart 2020 a.s. zal er met u als leden over gesproken worden, daar we een aanpassing voor diverse zones in het dorp noodzakelijk achten.

Let op:! per 1 december is er een parkeerverbod op De Brink! Tot 1 maart 2020 zal er gewaarschuwd worden, daarna wordt gehandhaafd, dus een bekeuring!

En nog even dit; heeft u chemisch afval? Dit wordt op bepaalde data kosteloos bij u opgehaald, u dient dit alleen even met de Gemeente af te spreken.

Naast de fraaie bomen die ons dorp sieren, die zijn niet te koop trouwens…is er sinds kort ook een nieuwe frisse bloemenwinkel. Leeuwenkamp bloemsierkunst & woon-decoratie waar u in de ruime winkel uw keuze kunt maken, hier is alles wel te koop...

Maar... de herfst is in volle gang en de pepernoten liggen alweer in de winkels, we gaan op naar Sinterklaas en (witte) Kerst?, dat is vooralsnog een verrassing… wij wachten af. U alvast fijne feestdagen toegewenst, een plezierige jaarwisseling en een heel voorspoedig 2020!

Het bestuur van Plaatselijk Belang

Oud & Nieuw-programma

Er is dit jaar opnieuw een Oud &Nieuw-programma in elkaar gezet, waarbij er voor ieder wat te beleven valt. Op oudejaarsdag wordt weer de Oudejaarsloop gehouden. Dit is voor jong en oud. Natuurlijk gaat de opbrengst dit jaar opnieuw naar KIKA. De start en finish zijn bij MFC It Klif. De inschrijfkosten bedragen € 2,-. Aansluitend kan er genoten worden van een heerlijk stamppotbuffet in MFC It Klif, (opgave via info@aksecatering.nl).

In de avond kunt u uw ogen te kost geven bij een grote en knallende vuurwerkshow op de Brink. De Nostalgie is dit jaar vanaf 21:00 geopend. Het jaar wordt daar feestelijk ingeluid met live muziek of een DJ.

Dit jaar helaas geen eindejaar conference. Dit i.v.m. familieomstandigheden van Henk Landsheer. Zijn moeder is dementerende en zal rond deze tijd verhuizen naar een verzorgingstehuis. Volgend jaar zal er natuurlijk weer een eindejaar conference plaatsvinden, waarbij we weer kunnen genieten van de laatste nieuwtjes, grappen en anekdotes uit Oudemirdum. Voor nu staat de familie even op de eerste plaats. Alle begrip hiervoor.

Net als vorig jaar wordt ook weer de Nieuwjaarsduik georganiseerd. Dit jaar met het thema 'Winterwonderland'. De grote houtkachel zal het grote bad ook dit jaar weer verwarmen. De plaatselijke horeca zorgt voor de nodige versnaperingen. Er zijn tevens omkleedmogelijkheden beschikbaar, zodat u na een duik kunt genieten van een sfeervolle middag.

Oud en Nieuw een feest voor jong en oud

Zie ook facebook: Ald & Nij Aldemardum
Tot ziens op de Brink op 31 december 2019 en 1 januari 2020!!

OUDEJAARSBINGO

Ook dit jaar is er weer een oudejaarsbingo in MFC 'it Klif':

- Op 28 december 2019
- Aanvang kinderbingo om 14.00 uur
- Aanvang volwassenenbingo om 20.00 uur

MFC It Klif

VOF LOONBEDRIJF T.C. VERF

AGRARISCHE WERKEN
KRAANVERHUUR
GEWASBESCHERMING

Star Numanwei 4
8567 JX OUDEMIRDUM
Telefoon 0514-571301-571544

Mob. Eeuwe Jan 0622091566
Mob. Sjouke 0622832873
e-mail: administratie@loonbedrijfverf.nl
www.loonbedrijfverf.nl

A2Z reclameproducties
Stick with us
in the future
t. 0513 63 14 79
a2zreclame.nl
Heerenveen

TS4 MARINE.COM
Total Support For Marine
Waar anderen stoppen gaan wij door
T: +31 610958525 - www.ts4marine.com

Komend voorjaar 2020 viert ’t Fietshoekje in Oudemirdum zijn 25-jarig jubileum!

Al sinds 1995 is Michiel het gezicht van Rijwielbedrijf ’t Fietshoekje in Oudemirdum. Aan de Fonteinwei 1, de huidige locatie, kocht hij toentertijd de houten loods van Transportbedrijf Groenhof. Eind 1997 werd de oude loods afgebroken en begonnen de werkzaamheden van het huidige pand. De opening hiervan vond plaats op 1 maart 1998.

Michiel: Al 25 jaar een begrip in Oudemirdum en omgeving, dat doe je goed! Wat jou betreft nog 25 erbij? Zeker weten! We zijn nog steeds volop aan het ontwikkelen en vernieuwen. We zijn zelfs door Gazelle gepromoveerd van official dealer naar Premium dealer, dus vanaf nu mogen we de gehele collectie van Gazelle verkopen!

Naast het verkopen van fietsen en E-Bikes verhuren jullie ook nog steeds fietsen. Ja, dat klopt. Momenteel zijn 85% van al onze verkoopfietsen E-Bikes. Gazelle is hierin ons hoofdmerk. En we beschikken inderdaad over ruim 250 huurfietsen op locatie.

Dit betekent hard werken in de zomer, de rustige tijd breekt nu aan? Nog niet helemaal. Men kan van 1 november tot eind februari bij ons terecht voor een onderhoudsbeurt aan de fiets. Voor slechts 3 tientjes is uw fiets weer als nieuw. Ook wordt de fiets daarnaast van boven tot onder volledig schoongemaakt en gepoetst! Verder zijn we dit jaar van start gegaan met sleutelservice. In een mum van tijd kunnen we een reserve sleutel voor u regelen voor o.a. uw fiets, maar ook een huissleutel bijmaken is mogelijk!

Je doet alles samen met medewerker Gorrit Ketelaar? Dat klopt. Gorrit en ik zijn beide ervaren fietsspecialisten. Tijdens de zomermaanden hebben we altijd extra hulp. Ik wil daarom graag van deze gelegenheid gebruik maken en hierbij een oproep doen; *Voor komend seizoen zijn wij op zoek naar een medewerker. Iemand die van maart tot september ons wil versterken. Het gaat om 38 uur per week. Leeftijd is hierbij niet belangrijk. We zoeken iemand die handig is en iemand die het niet erg vindt om tijdens de zomermaanden te werken. Dus geïnteresseerden kunnen zich melden bij mij in de winkel of even bellen of mailen*

In januari is dus de aftrap van het jubileumjaar. Kunnen we nog speciale acties verwachten? Of is dat nog een verrassing? Men kan zeker rekenen op fantastische aanbiedingen! De eerste week van maart 2020 geven we fikse kortingen op al onze fietsen en E-Bikes die op dat moment voorradig zijn in de winkel. Dus zeker de moeite waard om begin maart langs te komen! Ook verwachten wij eind maart onze eerste elektrische duo-tandem! Deze speciale fietsen worden gebruikt om samen te kunnen genieten van fietsen waarbij je in plaats van achter elkaar gezellig naast elkaar kan zitten!

Dat klinkt goed Michiel! We willen jullie hierbij alvast van harte feliciteren met het jubileum en we wensen jullie het allerbeste voor de toekomst!

Winter lichtjes

fotoverslag

Stap in de Marderhoek vond dit jaar weer plaats. Wie de harde storm durfde te trotseren kwam in een warm bad van kraampjes, muziek, dieren, lichtjes, schuren, tuinen en oude ambachten terecht! Wat was het weer een mooie editie. Ruim 2500 mensen kwamen langs en met elkaar is er € 12.000 verzamelt voor Make a Wish. Wat een topprestatie! Over 5 jaar hopelijk weer!

(foto's: Foto Nathalie)

Op 150 locaties in Friesland werden op vrijdagavond 15 november in totaal 350 verhalen verteld. Ook Oudemirdum deed aan dit winterwarme evenement mee met maar liefst 9 verschillende verhalen en Omrop Fryslân kwam dit ook nog eens filmen voor Hjoed. De kaarsjes, vuurkorven en warme chocolademelk zorgden voor een fabelachtige sfeer en deden je de kou even vergeten.

(foto's: Lisette Bokma)

Friesche Ambachtelijke
SLAGER

Slagerij de Vries
Fonteinwei 3
8567 JT Oudemirdum
Tel. 0514 571335

DROGISTERY
KRAMER-ZELDENRUST

Lectuur
Wenskaarten
Speelgoed
Post Servicepunt

Oudemirdum
0514-571327

ELECTRISCHE / FIETSEN KOPEN
DOE JE BIJ 't FIETSHOEKJE
in Oudemirdum

* De mooiste modellen uit voorraad leverbaar dus geen lange wachttijden!
* Bij ons altijd het beste advies en vakmanschap!

Ons motto "Service is net zo belangrijk als Kwaliteit"

Uw specialist voor SPARTA - BATAVUS - GAZELLE KALKHOFF, Cannondale en KOGA

Ook voor gebruikte fietsen !!!

RIJWIELBEDRIJF
't Fietshoekje

Fonteinwei 1, OUDEMIRDUM, Tel. 0514-571243
www.fietshoek.nl

Pedicuresalon
Gerrie
J. Schotanusweg 24
Oudemirdum Tel.: 0514-571624

G. Muizelaar-de Jong

ook voetverzorging
voor mensen
met diabetes en reuma

ProCERT
Kwaliteitsregistratie voor de Pedicure

ProVoet
Branchevereniging voor de Pedicure

Raad waar meneer Jaap Aap staat! *(… of hangt, of zit, of swingt, of klimt …)*
Meneer Jaap Aap dacht dat hij zich in de herfst maar moeilijk had verstopt, maar aan de vele goede inzendingen was dat niet te zien. Hoeveel speurwerk zal het iedereen gekost hebben? Er waren zelfs een paar honden op zoektocht uitgezet, gelukkig was meneer Jaap Aap net op tijd van het hek verdwenen, want apen en honden kunnen niet zo goed met elkaar spelen. Maar nu eerst de winnaar van het suikerbrood: mevrouw A. Schotanus - Muizelaar wist correct te vertellen dat meneer Jaap Aap in de Liemdobben op het hek zat.

Deze winter is meneer Jaap Aap vaak op dit mooie Oudemirdumer bankje te vinden. Er zijn veel mooie bankjes in Oudemirdum waar je heerlijk even uit kunt rusten, maar op welke zit Jaap Aap precies?

Wat moet je doen?
Speur op waar de foto in Oudemirdum gemaakt is en stuur het antwoord in een mailtje naar pompebled@oudemirdum.nl of per post aan iemand van de redactie. Zet hierop duidelijk je naam en adres (anders weten we natuurlijk niet waar we het suikerbrood moeten brengen…). Het antwoord kan tot 1 februari ingezonden worden.

Garage Sale

Hallo allemaal, de afgelopen jaren horen en zien we steeds vaker posters hangen, of op Facebook berichten over een 'Garage Sale'. Zo zijn ze in onder andere Koudum, Stavoren en Nijemirdum al fanatiek hier mee bezig! Veel deelnemers, koopjesjagers en zeker ook veel gezelligheid! Ook zijn er op Facebook veel 'te koop hoeken', 'weggeef hoeken' en hebben we in de zomervakantie natuurlijk de rommelmarkt.

Maar, nu dachten wij, Wietske en Jildou, als het nou zo'n succes is overal….dan moet dat hier in Oudemirdum toch ook kunnen? Dus: noteer het alvast in de agenda van volgend jaar:

Zaterdag 30 mei Oudemirdums eerste echte Garage Sale van 10.00 tot 15.00!!

Aanmelden kan via ons:
Wietske Kuiper; Alde Buorren 14; Wietske_kuiper10@hotmail.com
Jildou van der Zee; Flechtreed 17; Jildouvanderzee@gmail.com

Wij vragen voor de aanmelding € 3,00. Dit gebruiken wij voor promotiemateriaal en dergelijke. We hopen op een groot succes en een gezellige dag!
Groeten van Wietske Kuiper & Jildou van der Zee

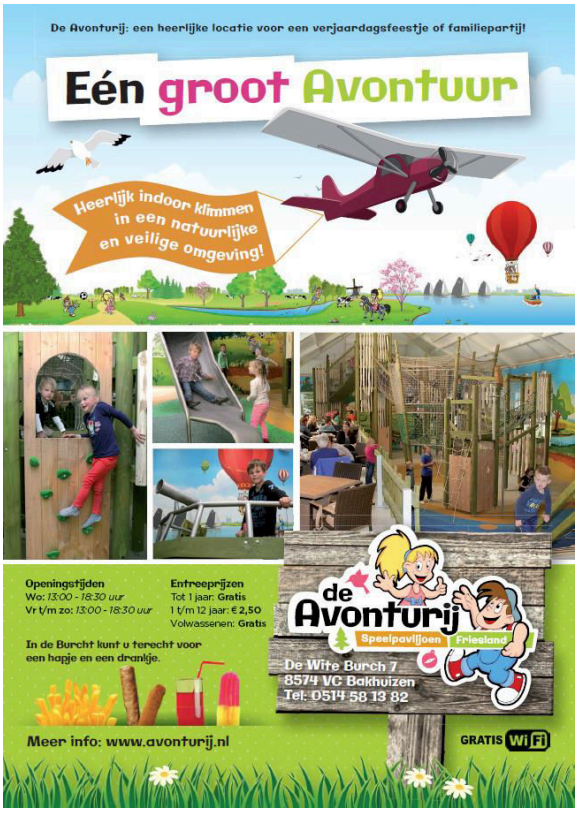
De Avonturij: een heerlijke locatie voor een verjaardagsfeestje of familiepartij!
Eén groot Avontuur
Heerlijk indoor klimmen in een natuurlijke en veilige omgeving!
Openingstijden
Wo: 13:00 - 18:30 uur
Vr t/m zo: 13:00 - 18:30 uur
Entreeprijzen
Tot 1 jaar: Gratis
1 t/m 12 jaar: € 2,50
Volwassenen: Gratis
In de Burcht kunt u terecht voor een hapje en een drankje.
de Avonturij
Speelpavijoen Friesland
De Wite Burch 7
8574 VC Bakhuizen
Tel: 0514 58 13 82
Meer info: www.avonturij.nl
GRATIS WiFi

recreatiestrand
De Hege Gerzen
aan het IJsselmeer
in Oudemirdum
• SPEELTOESTELLEN • PEUTERBAD
• MIDGETGOLF • VOETBALGOLF
• BUBBLEVOETBAL • WIPE-OUT
Liemerige Wei 4, 8567 HM Oudemirdum
Tel: 0514-571214 · 06-53797476
www.hegegerzen.nl

De Goede Schilders
HET ADRES VOOR UW SCHILDERSWERK
BEL 0514 57 1385 OF GA NAAR DEGOEDESCHILDERS.FRL

Synergie
SALON
Synergie een praktijk voor:
Astrologisch advies & innerlijke groei
Huidverzorging & massage
Reading & healing
Joyce van Deuveren
www.synergie-salon.nl
joyce.vandeuveren@gmail.com
De Bugel 15
8567 KA Oudemirdum
0514-572708 / 06-29581836
lid van: AVN astrologen en ANBOS huidverzorging

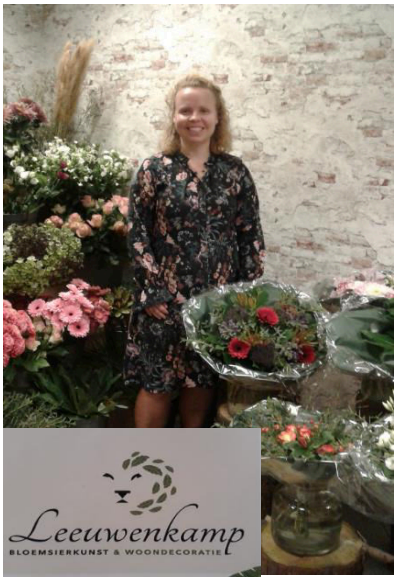

Afke Leeuwenkamp opent haar zaak

'Bloemen brengen mensen bij elkaar' aldus Afke Leeuwenkamp, de nieuwe eigenaresse van Leeuwenkamp Bloemsierkunst & woondecoratie in Oudemirdum.
Bloemen zijn altijd fijn. Om te krijgen maar ook om te geven. Graag deelt Afke haar passie voor bloemen met u. Op 1 oktober heeft ze de deuren geopend van haar prachtige nieuwe zaak waar u onder andere terecht kunt voor bloemwerk, tuinplanten, tuindecoratie, woondecoratie, cadeauartikelen, maar ook voor workshops of bedrijfsarrangementen.
Op de dag van de opening was het een drukte van belang. Klanten kregen bij iedere aankoop van Afke een leuke attentie.

Op 2 oktober was de winkel volledig leeg verkocht! Fantastisch toch!

We kennen Afke natuurlijk nog van de tijd dat ze bij Willie Smink in de bloemenwinkel werkzaam was. Daarvoor is ze werkzaam geweest bij HEAS Bloemen in Lemmer en Heerenveen.

Toen Bloemenzaak Pluk besloot te stoppen was dit voor Afke een gouden kans om een lang gekoesterde wens in vervulling te laten gaan. "Altijd een wens, maar nooit gedacht dat het echt wat zou worden" zegt Afke. Maar zie daar! Na een aantal weken intensief schilderen en behangen tot in de late uurtjes, mag het resultaat er zijn. De winkel is prachtig geworden! Chapeau!
We zijn in Oudemirdum natuurlijk erg blij met deze nieuwe onderneemster. Wat zijn wij zonder bloemenwinkel?

Afke, namens de redactie willen we jou en je gezin van harte feliciteren met de prachtige nieuwe winkel. We wensen je heel veel succes en geluk in de toekomst!

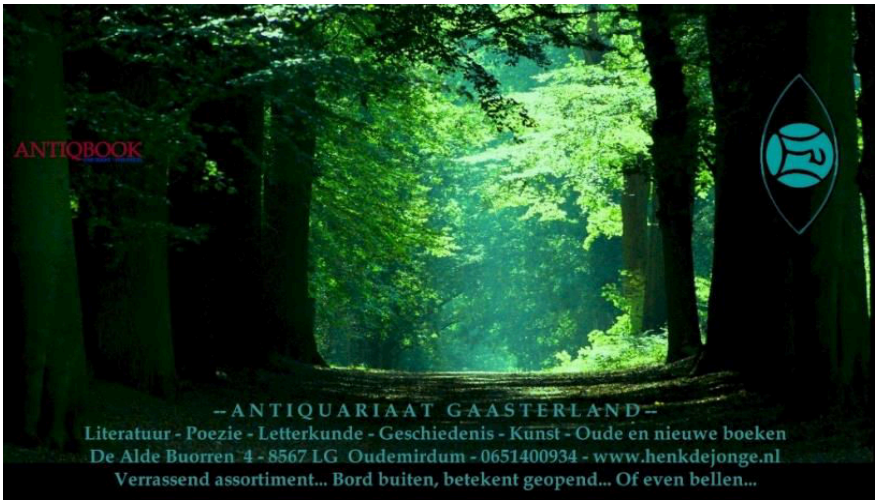

Zou u bij ons de broodmaaltijd willen nuttigen van 17.30-19.00 en ondertussen willen helpen met het verzorgen van de broodmaaltijd en het geven van eten? Of bent u meer van het rondgaan met de koffie, thee, borrelkar en hapjes? Ook daar voor zijn we op zoek naar vrijwilligers.

Houdt u van mensen, gezelligheid en zorg dragen voor elkaar ?
Dan zien we u graag in Bos-en Meerzicht.

BOS- EN MEERZICHT

Jan Schotanuswei 102
8567 HH Oudemirdum
d.nota@bos-enmeerzicht.nl
www.bos-enmeerzicht.nl

Fan de Snypsnaren

Op 9 novimber mochten wy by Stap yn de Marderhoek in stikje lokaasjeteater fersoargje. Op it plak dêr't Minne mei syn gesin wenne yn de tjustere en earmoediche jierren '30, hawwe wy fjouwer kear spile en dat alle kearen mei hurde wyn en storein! En dat paste goed by it swiere libben fan Minne Minnes, dat ek stoarmeftich en net altyd sa noflik wie. In échte Minne-dei dus! Ek in komplimint fan ús, foar ús taskôgers: Jimme binne allegear 'karakterminsken' mei in grut hert foar kultuer en foar Gaasterlân! Tige by tige foar jim kommen!

Nei ús kâlde, mar moaie lokaasjeteater-aventoer yn de Marderhoek wurdt it no fansels wer heech tiid om ús dwaande te hâlden mei de foarstelling fan takommend foarjier! Ek de Minne Minnes-spilers kinne harren fokus no hielendal lizze op ús nije stik: De kat yn de kelder! In geweldige klucht, skreaun troch Pol Anrys en oersetten troch Gurbe Dijkstra.

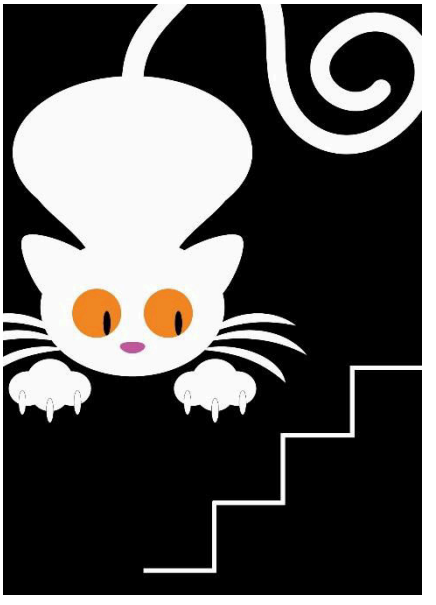

Majoar Evarist Tanghe (Henk Landsheer) lit, alhiel tsjin it sin fan syn 'soere' suster Serafine (Jolly Stegenga), in kânsearme, sis mar gerêst asosjale, húshâlding De Kat tydlik yn de kelder fan syn hearehûs wenje. It gesin bestiet út Feliks (Age Witteveen), Sylvia (Sita Postma), Kim (Irma Bokma) en beppe (Tjalina Bokma). Ynearsten hat de famylje neat mei de kelder, mar dat slacht al rillegau om at se derachter komme wêr't se neist wenje...

Ek dit jier hawwe wy wer in debutant, nammentlik ús regisseur Marc van der Veen. Mei him hoopje wy op 21, 22 en 28 maart wer in moai, mar foaral ek humoristysk stik del te setten! Wy hawwe de earste slappelach-repetysjes yntusken al achter de rêch, dus wy hoopje dat jimme nei de foarstellings ek mei in laits It Klif út rinne sille.

Oant dan!
De Snypsnaren

Hotel Restaurant Boschlust

Frank en Josette van den Brink
en hun enthousiaste team
heten u van harte welkom

Graag tot ziens!

De Brink 3, 8567 JD Oudemirdum 0514 57 12 70
www.hotelboschlust.nl info@hotelboschlust.nl

Administratie & belasting advieskantoor J. Winkel

voor particulier en ondernemer / zzp-er

Belastingadvies:

- inkomstenbelasting
- aftrekmogelijkheden m.b.t. belastingen
- mogelijkheden eerder stoppen met werken
- vermogensplan op uw situatie
- erf– en schenkbelasting

Verzorgen van:

- alle aangiften belastingen
- uw (financiële) administratie
- aanvragen toeslagen
- jaarrapportages voor uw bedrijf
- contacten belastingdienst
- bezwaarschriften

Jelly Winkel

onafhankelijk geregistreerd fiscaal adviseur

fiscaal adviseur

Kerkstraat 27
8567 JE Oudemirdum
06-15250105
jwvfiscaal@kpnmail.nl
www.jwvfiscaal.nl

Neemt u gerust contact op voor een vrijblijvend advies, ook bij u thuis....

Op zoek naar licht

Terwijl ik dit schrijf, doet de herfst zijn intrede. Het wordt vroeger donker, de gordijnen gaan eerder dicht. Je hoort geen kinderen meer 's avonds buiten spelen. Kortom, de mens keert zich naar binnen. Er zijn mensen die daar moeite mee hebben. Die hebben een wat melancholieke stemming omdat ze de lange lichte dagen zo missen. Dagen die lichter leken, alleen al vanwege het licht. Anderen daarentegen vinden de huiselijkheid ook prettig, kaarsje aan, met een dekentje op de bank, lekker knus.

Toen wij hier twee jaar geleden kwamen wonen, dacht ik nog rustig onverlicht ' s avonds te kunnen hardlopen in het donker. Wat schetste mijn verbazing, op de Kerkstraat richting de Boegen was het echt aardedonker. Alleen een sterrenhemel lichtte op, en verder niets.
Dat betekende dat ik mijn rondjes in Oudemirdum zelf moest draaien, of ik moest mezelf van licht voorzien.

Licht hebben we nodig, om gezien te worden. Licht zoeken we ook, om aan donkere dagen sfeer te geven. Sfeer lijken we helemaal nodig te hebben wanneer de feestdagen gaan naderen. We versieren niet alleen binnen, maar ook buiten. Sommige mensen kunnen hier naar uitzien, andere mensen vinden deze periode van het jaar best zwaar. Het moet gezellig zijn, en als ik het nu niet gezellig heb, of gezellig beleef? En soms gebeurt er iets onverwachts waardoor je ineens weer anders kijkt. Ik moest denken aan een bezoek vorig jaar: Het is in de week voorafgaand aan Kerst. Ik bezoek een oude vrouw, aan bed gekluisterd, dunne, broze armen boven de dekens. De kerstsfeer geeft haar kamer een zekere glans.

Haar hoofd wordt ondersteund door haar armen. Ze praat helder. Niet over wat er niet meer gaat, wel over wat het leven haar nog brengt. Ze is dankbaar voor de steun van haar kinderen. Die wil ze niet teveel belasten, nee, je moet kinderen de ruimte geven om hun eigen leven te leiden. Of ze het allemaal redt? Jazeker, met de zorg die een paar maal per dag komt. Verder is er de krant, en de wereld van haar eigen gedachten.

Zo licht als ze is vanwege haar broosheid, zo licht lijkt de kamer en is haar uitstraling. Hoe wonderlijk denk ik. Geen gemis, geen verdriet, geen eenzaamheid proef ik.
Ook zij is gegrepen door een oud verhaal, een liedje van verlangen dat met iets lichts verbonden lijkt te zijn, en zich uitstrekt over de dagen van Advent.

Van verwachten, naar de Kerst toe. Naast de verbondenheid van mensen met elkaar, is er het Licht dat ons leven binnenkomt met Kerst. Jezus komt als licht der wereld. In de geboorte van dat kleine en weerloze kind komt Gods diepe verbondenheid met ons mensen aan het licht. Het licht van Kerst kan ons aanstoten en ons in beweging brengen om te kijken hoe of het staat met het licht van de mensen om ons heen. Zo kunnen we dus ook op zoek zijn naar licht.

Lieke Versluis

Help de huiszwaluw

Er zijn flink wat vorderingen gemaakt met de voorbereiding voor de plaatsing van de zwaluwtil op de hoek van de Grôtbuorren-Wyldpaed. Binnenkort krijgt de jeugd van De Wâlikker een gastles van dierenarts Limburg over de huiszwaluw (Fries: hússwel). En de school sponsort een vijftal kunstnestjes. Het plaatsen van de til gebeurt ergens in februari of maart 2020. Ruim voor de komst van de zwaluw, zodat alle vreemde geurtjes van de bouw zijn verdwenen en de beestjes daarvan niet afschrikken. Spannend blijft het wel dit eerste jaar. Komen ze of komen ze niet? Het plekje lijkt ons ideaal en er zijn de afgelopen jaren heel wat zwaluwnestjes in de buurt gebouwd, dus we hebben goede hoop.
Vrijwilligers uit de buurt helpen met het bouwklaar maken van de plek. Een plaatselijke ondernemer heeft belangeloos medewerking toegezegd en onze dorpscoördinator leidt ons veilig door de noodzakelijke gemeentelijke regelgeving, zodat Dorpsbelang Oudemirdum de officiële aanvraag kan doen. De plaatsingsdatum van de til komt met wat ander nieuws in het volgende Pompeblêd. *Johan den Hengst*

VOORAANKONIDIGING: REÜNIE 2021

Plaatselijk Belang Oudemirdum en de lagere school van Oudemirdum zijn van voornemen om in het voorjaar van 2021 (waarschijnlijk in mei) gezamenlijk een reünie te organiseren. De lagere school bestaat dan **100 jaar** en voor het dorp is het dan weer de gebruikelijke 5-jaarlijkse reünie. Verdere informatie wordt in de loop van 2020 bekend gemaakt.

OPROEP!

Vereniging Plaatselijk Belang Oudemirdum zoekt een nieuwe penningmeester. Meld u aan voor deze boeiende functie in een gezellig bestuur via secretariaat@oudemirdum.nl

Oudemirdum Onderneemt

Aangenaam! Ik ben Brigitte van Loo; wat leuk dat ik mijzelf en mijn bedrijf mag voorstellen. Ik ben geboren in Hilversum en opgegroeid in Huizen; een echte Gooise dus. 10 jaar geleden ben ik voor de liefde naar Oudemirdum verhuisd, samen met mijn vriend Erik en onze dochters Maaike (3) en Eline (2) woon ik nu aan de rand van het dorp. Na de geboorte van onze oudste dochter begon ik na te denken wat ik echt wilde doen. Dit kwam elke keer terug bij hetzelfde, ik wil eigen ondernemer zijn! Opgegroeid in een ondernemersgezin met 2 eigen autobedrijven is het ondernemen mij met de paplepel ingegoten, het zit in mijn bloed.

Ik heb de opleiding motorvoertuigen management in Utrecht gevolgd en succesvol afgerond, hierna heb ik diverse commerciële en ondersteunende functies bekleed bij verschillende internationale bedrijven, zoals MotracLinde, Giant, Boumatic en JOZ. Door de diversiteit heb ik geleerd dat het in elke sector toch net weer even anders werkt en een andere aanpak nodig heeft. Veel ervaring in diverse functies helpt mij nu dus enorm om andere ondernemers te ondersteunen waar zij dat nodig hebben.

Ik richt mij op het ondersteunen van de ondernemer waar hij of zij het op dat moment nodig heeft, bijvoorbeeld met email beheer, structureren van dossiers, dagelijkse administratie, social media beheer, assisteren bij het uitrollen van projecten en bij het organiseren van evenementen. Volgend jaar zal ik bijvoorbeeld voor een bedrijf als ondersteuning aanwezig zijn op grote internationale agrarische beurs in Hannover. Een andere expertise is het maken van Engels – Nederlands en Nederlands-Engels vertalingen. Een Engelse vertaling maken lijkt makkelijker dan het is. Om te zorgen dat een tekst overkomt zoals bedacht heeft is er meer nodig dan het Engels dat wij allen in de schoolbanken geleerd hebben. Ik heb altijd een liefde gehad voor deze taal en van jongs af aan is Engels veelvuldig aanwezig geweest in mijn dagelijks leven. In mijn professionele leven was de Engelse taal continue aanwezig en belangrijk. Dit heeft mij een specialist gemaakt die met liefde en gedrevenheid deze taal op de juiste manier weet over te brengen en heb ik inmiddels al vele mooie vertalingen mogen maken.

Dus mocht u op zoek zijn naar ondersteuning of een goede vertaling nodig hebben neem dan gerust contact met mij op info@besupport.nl of neem eens een kijkje op de website www.besupport.nl.
Vriendelijke groeten, Brigitte

BEsupport

Support when you need it!

Business support
Marketing & Social Media
Vertalen

De Grintfisker 38
8567 LP Oudemirdum
info@besupport.nl
06 - 46 330 383
www.BEsupport.nl

Puzzelcompetitie 2019

Beste puzzelaars, de tijd gaat snel en op de volgende pagina's vindt u alweer de winterpuzzels van 2019. De laatsten van dit puzzeljaar. We waarderen het bijzonder als redactie, dat u iedere keer zo trouw meedoet.

De herfstpuzzels zijn door nagenoeg alle vaste deelnemers opgelost. Dank daarvoor.
De oplossing van de Herfst Kruiswoordpuzzel is: 'BEKOORLIJK'. De oplossing van de Sudoku staat op de pagina hiernaast. Een paar inzenders lieten weten dat Sudoku erg pittig was deze keer. De wintersudoku is daarom ééntje van een iets eenvoudiger niveau. Veel puzzelplezier toegewenst! *De redactie*

De tussenstand van de Kruiswoordpuzzel 2019

5 punten
De heer K. Schotanus

10 punten
Mevrouw S. Kuiper - Prins

15 punten
Familie G. Baukema
Mevrouw T.M. de Boer - Verhulst
Mevrouw J. Bouma – Stegenga
Mevrouw M. Dijkstra - Stegenga
De heer G. v.d. Goot
Mevrouw B. Hospes - Boukes
Mevrouw J. de Jong - Hoekstra
De heer G. Kelderhuis
Mevrouw A. Keulen - de Vries
Mevrouw A. Klompmaker
De heer F.J. Kooistra
Mevrouw B. Kruitbosch
Mevrouw G. Liefhebber - Tolsma
Mevrouw B. Oldenhage - Bakker
De heer K.L. van Ommen
De heer J.C. Pels
De heer P. Plantinga
De heer I. Rienstra
Mevrouw A. Schotanus
De heer B.J. Smink
De heer P. Strikwerda
Mevrouw M. Temming - van Tol
Mevrouw K. Visser - Folkertsma
De heer D. Walinga
Mevrouw G. Witteveen

De tussenstand van de Sudoku 2019

2 punten
De heer I. Rienstra

3 punten
Mevrouw A. Abma – Posthuma
Mevrouw B. Hospes - Boukes
De heer P. de Jong
De heer G. Kelderhuis
Mevrouw A. Klompmaker
De heer F.J. Kooistra
e heer J. Kruitbosch
De heer R. Liefhebber
De heer K.L. v. Ommen
Mevrouw B. Oldenhage - Bakker
De heer P. Plantinga
Mevrouw J. Reinsma - Spijker
De heer B.J. Smink
De heer P. Strikwerda
Mevrouw H. Walinga - Folkertsma
Mevrouw G. Witteveen

De oplossingen van deze keer kunnen worden ingeleverd tot 1 februari 2020 bij:
Jelle Twijnstra; Jan Schotanuswei 9; 8567 LA Oudemirdum
Of per e-mail: pompebled@oudemirdum.nl

WINTER SUDOKU 2019 (1 PUNT)

5					4			8
2	8		3	9		4		
	3						5	1
			5	4	1			
	5						1	
			2	8	3			
3	6						8	
		7		5	6		4	3
4			9					6

Oplossing Herfst Sudoku

6	1	9	4	2	8	3	5	7
8	3	7	9	1	5	6	4	2
2	5	4	7	3	6	1	8	9
7	4	5	8	9	3	2	6	1
3	2	8	5	6	1	9	7	4
1	9	6	2	4	7	8	3	5
5	8	1	6	7	9	4	2	3
4	7	3	1	8	2	5	9	6
9	6	2	3	5	4	7	1	8

Uitslag kleurplaat

Ook deze keer zijn er weer 17 kleurplaten ingeleverd. Dat is weer erg goed. Deze keer zijn de kleurplaten ingeleverd bij Bakkerij Twijnstra. De volgende drie inzenders mogen daar een prijsje ophalen: Ninthe Rienstra; 4 jaar, Julia Tuinstra; 4 jaar én Lize Tuinstra; 6 jaar. De kleurplaat uit dit winterboekje kun je inleveren bij het Fietshoekje. Deze kleurplaat vind je in het midden van dit boekje. Veel kleurplezier! *De redactie*

Vol verwachting klopt ons hart....

Veel blije en soms ook wat gespannen gezichtjes, tijdens de intocht van Sinterklaas. Op zaterdagmiddag 23 november 2019 zijn de Sint en zijn Pieten weer door veel kinderen uit het dorp, ontvangen op de Brink. Vanaf de Brink ging de optocht naar het MFC. Daar heeft Sinterklaas voorgelezen uit het grote boek waarin is geschreven over de kinderen uit Oudemirdum.

Een mem die 's avonds nog een rondje door het dorp liep, zag Sint en zijn Piet staan op een dak van een huis aan de Kerkstraat.

WINTERPUZZEL 2019 (5 punten)

HORIZONTAAL

1 doodsbang **6** lijm **9** land in Europa **15** geneesheer **16** zonder grond menen **18** leidinggevend personeel **19** wenteling **20** het op en neer gaan **22** het naar binnen zien **23** etensrest **24** onvoltooid **25** vertegenwoordiger **28** ruim **30** leesteken **33** rivier in Rusland **34** woestijnbron **36** programmapunt **39** land in het Midden-Oosten **40** digitale videodisk **41** toon **42** onvoltooid verleden tijd **43** zwaardwalvis **45** erbinnen **47** talent **49** minderjarig **52** pelsdier **54** vliegende schotel **56** Russisch gebergte **57** tegen elk aannemelijk bod **59** zonder helling **60** geldgebrek **62** opening achter in de mond **65** houten stok met voetsteun **67** en **69** voorgeschreven voedingswijze **70** paaskleur **71** deel van een mast **73** schrijfvloeistof **75** vragend voornaamwoord **76** kilojoule **77** winters voertuig **79** vogel **81** sprong in het water **83** Australische struisvogel **85** korte videofilm **86** vriendelijk **87** algen **88** naar beneden **89** helium **90** domoor **92** onbegroeid **94** lectori salutem **95** kanarie **96** kerklied **99** acteerprestatie **101** naaihulpmiddel **102** uiterst verzorgd **104** toevluchtsoord **105** balken als een ezel **106** zwarte stof **107** etmaal waarin het vriest **110** zwarte brandbare stof **112** opstapje **115** dreun **116** Europese hoofdstad **118** insect **121** peulvrucht **122** smart **123** uitbouw aan een huis **124** krap **125** broodbeleg **127** vrouwelijk dier **129** verharde huid **131** Europese taal **134** hechtlat bij botbreuken **136** eveneens **138** graansoort **139** bladnerf **141** een groter aantal **142** zoutjes **144** schipperen **147** dicht bij elkaar **149** broedplaats **151** koppelen **152** hoofdstad van Zwitserland **153** net zo als **154** toiletartikel **155** tekeergaan

VERTICAAL

1 deel van een fiets **2** imiteren **3** Iers Republikeins Leger **4** nauwgezet **5** centraal station **6** bitter vocht **7** gebonden **8** bloeimaand **10** United States **11** puntig staafje **12** computernetwerk (afk.) **13** weerzin **14** bouwmateriaal **16** oosterse braadpan **17** noordnoordoost **20** chique partij **21** wildebeest **26** stijl **27** later dan dat **28** enfin **29** Australische wilde hond **31** tochtje **32** hemelbrood **34** loflied **35** wintersportartikel **37** te koop aangeboden **38** vermoeid **43** niet voor de hand liggend **44** spierpijn **46** treffend **48** elektrische eenheid **50** muziekinstrument **51** kier in een ijsveld **53** houvast **55** rij auto's **56** holte onder de arm **58** ledikant **59** ton **61** brandstofniveau **63** slotgedeelte **64** zeer hebzuchtig mens **66** soort onderricht **68** beendergestel **70** snijdend geluid **72** niets uitgezonderd **74** afwasbak **75** deel van een molen **76** fris **78** kippenproduct **80** neon **82** groente **84** persoonlijk voornaamwoord **91** kuis **93** afwijkend **95** roofdier **96** spie **97** bedrijf van een toneelstuk **98** teek **100** inhoudsmaat **102** koeienmaag **103** deel van het gezicht **108** nachtrust **109** vrucht **110** Portugese wijnsoort **111** teelt **113** artistieke leiding **114** onhandelbaar **116** ongeveer **117** schrijfplankje **119** roem **120** hoofddeksel **125** geest **126** aardewerken stoofpot **128** adellijk **130** tijdelijk gebruik **132** op een plaats **133** gemaakt van steen **135** betaalplaats **137** klassiek zangspel **138** ontwikkeling **140** vlug **141** de mensen **143** schrijfbenodigdheid **145** afgebakend gedeelte **146** vertragingsmiddel **148** pluspunt **150** buisverlichting **152** uiting van kou

155	107	68	94	54	22	37	78	140

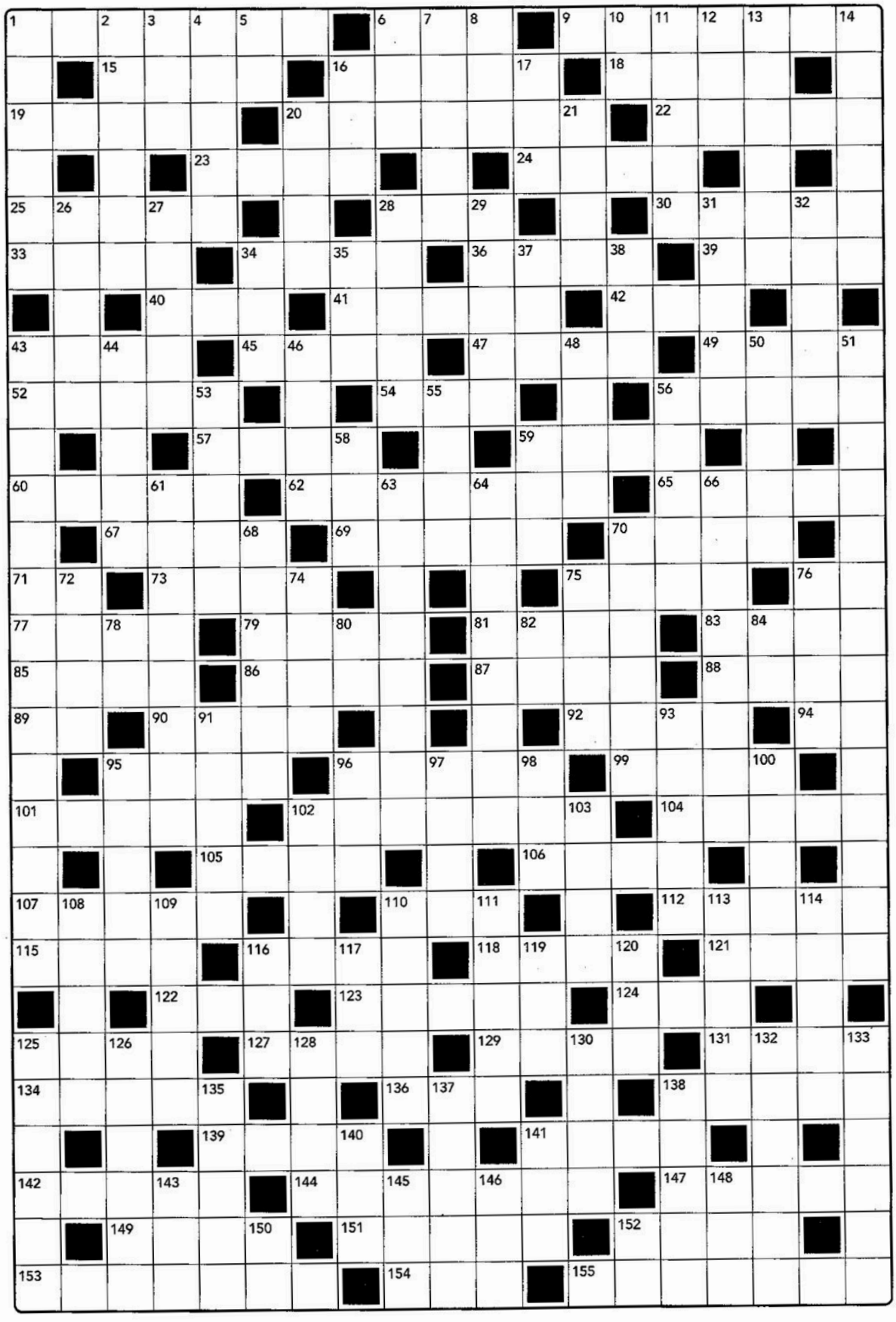

Deze kleurplaat kun je voor 1 februari 2020 inleveren bij het Fietshoekje

Naam:.....

Leeftijd:.....

Piet Baukema; oud-melkboer in Oudemirdum

Beste mensen van Oudemirdum, heel veel jaren ben ik, Piet Baukema, Oudemirdumer geweest. De meesten van jullie hebben mij gekend als de melkboer van Oudemirdum. Deze keer het derde en tevens laatste deel.

Ik voel me nog steeds erg gelukkig dat ik geboren en getogen ben in Oudemirdum. Vele jaren heb ik met plezier aan de Jan Schotanuswei gewoond en onze zaak gerund. Maar er kwam een moment dat het huis (en de grond eromheen) ons toch te groot werd. Onze beide kinderen hebben het huis alweer geruime tijd verlaten om een eigen toekomst te hebben. We bleven weer met z'n beiden over. Dus is in december 2018 het huis verkocht aan Siebe en Saskia Tuinstra. Samen met Marja, heb ik toen Oudemirdum verlaten waar ik een zeer gelukkige jeugd en werkzame jaren heb beleefd. Daarvoor wil ik via deze weg iedereen hartelijk bedanken!

En nu?

Al bij de aanschaf van mijn laatste winkelwagen heb ik rekening gehouden met onze grote wens, om na onze pensionering te gaan reizen. En dan niet met het vliegtuig verre landen bezoeken en in hotels slapen, maar in een eigen camper gaan wonen en de wereld verkennen.

Momenteel hebben we dus geen vast huis meer, maar wonen we volledig in onze tot camper omgebouwde winkelwagen. Geen zorgen: de camper is van alle gemakken voorzien en het is er zelfs in koude winters prima vertoeven. In de jaren tot onze verhuizing uit Oudemirdum, hebben we vooral in Nederland, Duitsland en België rondgetrokken in de camper. Omdat we nog steeds ons huis in Oudemirdum hadden, konden we nooit lang achtereen weg. Na afronding van het nodige regelwerk, hebben we vanaf eind april tot halverwege juli een lange reis gemaakt door het noorden van Europa. We zijn rondgereisd van Duitsland en Polen naar de Baltische staten. Vervolgens met de veerboot over naar Finland en toen via Zweden, Denemarken en weer Duitsland terug naar Nederland. In dit najaar zijn we vertrokken naar Spanje om daar onder milde tempraturen de winter door te brengen.

TECHNISCH BEDRIJF BOKMA

De Brink 5 8567 JD Oudemirdum

Erkend Installateur - Elektra - Gas - Water - CV installaties - Dak & Zinkwerk

Radio - Televisie - Elektrische apparaten - Wasmachines - Stofzuigers - Huishoudelijke artikelen - Verlichting - Schotelinstallaties - kijk op www.bokma-oudemirdum.nl

Schoonheidssalon

"Kreas"

Lysbeth de Vries
Jan Schotanuswei 80
8567 LD Oudemirdum
T. 0514-572068 / 06-12479077
E. info@kreasoudemirdum.nl

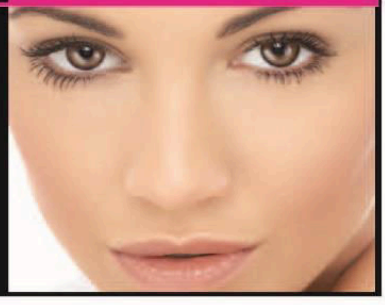

Maaike Appelhof is de wijkverpleegkundige bij u in de buurt. Samen met haar zorgteam Oudemirdum - Bakhuizen biedt zij alle soorten zorg aan huis.

Zij komen bij u thuis voor verzorging en verpleging, hulp in de huishouding, thuisbegeleiding, (intensieve) nachtzorg, thuiszorgtechnologie en Thuishotel (diensten aan huis). Zij zorgen er voor dat u langer op een prettige manier thuis kunt blijven wonen.

Maaike komt graag voor een gratis preventiegesprek bij u thuis.

Wijkverpleegkundige
Maaike Appelhof
Tel.nr.: 0515 - 46 18 71
TeamOudemirdum@thuiszorgzwf.nl
www.mijnantonius.nl/thuiszorg

verzorging & verpleging | hulp in de huishouding
thuishotel | thuiszorgtechnologie | thuisbegeleiding

Thuiszorg Zuidwest Friesland vormt samen met het Antonius ziekenhuis de antonius zorggroep

Een begripvolle rechter!

Door Jan Douma - Dit is een verhaal en een gebeurtenis uit de zestiger jaren. Ik was toen zo'n 16, 17 jaar oud en had een brommer gekregen van mijn moeder, omdat ik thuis veel op de boerderij werkte. Dit was een tweedehandsje van zo'n 2 jaar oud. Het was een mooie blauwe Batavus Bilonet, met veel chroom aan de tank, maar voor mij nieuw!! In die tijd draaiden wij onze sigaretten uit een pakje 'Drum' shag. Op een dag was dat pakje shag bijna leeg en de tijd schoot te kort om een nieuwe te halen. Op dat moment kwam de buurjongen even langs. Ik vroeg hem of hij voor mij een pakje shag wilde ophalen bij Durkje Zijda. Het tabakswinkeltje in een huiskamer aan de Alde Buorren.

Nou dat wilde hij wel, maar dan wel op mijn brommer. Ik gaf toestemming met de opmerking dat hij rustig moest gaan rijden. Dat beloofde hij. Na een tijdje werd ik toch wat ongerust. Toen kwam hij, maar zonder shag en zonder brommer! Wat was er gebeurd: hij kwam rustig het dorp inrijden. Op hetzelfde moment was daar toevallig ook politie Spijker en die dacht: 'hebbes', zo'n jonge man op een brommer daar moet ik het mijne van weten. En ja hoor: te jong 15 jaar, dus mee naar de woning van Spijker, die toen in een rijtjeshuis in de Lege Leane woonde. (In de tijd dat de Roune Leane er nog niet was.) Hij moest de brommer daar achter laten, die werd in beslag genomen. Lopend kwam hij weer bij mij terug.

'Jeepy' dat is ook een rare boel, nou ben ik mijn brommer kwijt voor zo'n kleine overtreding, dat kan toch niet waar zijn. Het werk was op dat moment niet belangrijk meer. Ik stapte op een oude fiets richting het huis van Spijker. 'Zo daar was je al' was zijn reactie. 'Ja, het zit zo, ik kom mijn brommer weer ophalen', zei ik. Ik moest binnen komen en Spijker bracht mij naar een kamertje op de zolder, dat zijn kantoor was. Hij zei: 'jij hebt een minderjarige je brommer gegeven om daar op te rijden en dat mag niet'. Daar werd ik dan voor gestraft, door mijn brommer in beslag te nemen.

Toen hij het een en het ander had opgeschreven, mocht ik wel weer gaan. Maar dat deed ik niet, ik bleef daar zitten en zitten. Op een gegeven moment riep zijn vrouw, Spijker naar beneden en ik hoorde dat zij tegen Spijker zei: geef die brommer toch aan die jonge terug! Maar Spijker wilde het niet. Na een tijdje kwam hij weer boven en zei dat ik nu wel kon gaan! Maar ik bleef stug zitten. Na opnieuw beneden te zijn geweest, kwam Spijker weer en zei: 'ik maak een proces verbaal op en dan moetje vóórkomen bij het kantongerecht in Sneek. En neem dan nu die brommer maar mee, je hoort hier wel meer van.

En dat was ook zo: na een tijdje kwam de post met een brief waarin stond dat ik een boete kreeg van 15 gulden en ik dat naar Sneek moest om voor het kantongerecht te verschijnen. Die dag ging ik met de bus naar Sneek (retourtje 2,50 gulden). In Sneek even vragen waar dat gerechtsgebouw is. Het bleek vlakbij het oude Amicitia theater te zijn. Ik heb me daar aangemeld en het wachten begon. Op een gegeven moment moest ik voorkomen. De rechter vertelde mij hoe het allemaal was gegaan en waarom ik die boete kreeg: Omdat ik een minder jarige op een brommer liet rijden, wat niet mag. En daarom kreeg ik een boete van 15 gulden. punt!

De rechter vroeg toen aan mij: als je nog wat te vragen hebt, dan kan dat nu. Ik zei: ‘om hier te komen moest ik met de bus naar Sneek en dat koste mij 2 gulden en 50 cent’. Ik moest toen het buskaartje laten zien. De rechter zei toen: ‘ik doe die 2 gulden en 50 cent van de boete af’. De boete werd daarmee toen 12 gulden en 50 cent. Dat moest ik dus betalen!
En zo werd dit geval af gehandeld.

Ook de minderjarige buurjongen moest voor de kanton rechter verschijnen. Hij is toen zonder boete vrij gesproken. Zou dat in 2019 ook nog kunnen? Zo’n begrip volle rechter? Ik heb mijn twijfels daarbij! Dit is een waar gebeurd verhaal! Ik weet het zeker, want die brommer was van mij!!

Reünie ‘hulp aan Roemenië’

Eind december is het alweer 30 jaar geleden dat Roemenië werd verlost van een jarenlange onderdrukking door hun toenmalige President Nicolae Ceaușescu. Kort na deze gebeurtenis is er onder andere in de Zuidwesthoek van Friesland een beweging op gang gekomen, dit om de bevolking in Roemenië te helpen met in eerste instantie kleding en voedsel.
Later zijn daar andere zaken bijgekomen als school en ziekenhuis meubilair enzovoort. Vele groeperingen en mensen in de omgeving hebben hieraan bijgedragen, te veel om te benoemen.

Onder de vlag van Roemenië Roept, zijn er door de jaren heen transporten met hulpgoederen naar Roemenië vertrokken, volgeladen vrachtauto’s, allemaal ingezameld, gesorteerd, schoongemaakt, ingepakt en ingeladen en op de plek van bestemming weer uitgeladen. Dit alles door mensen uit onze streek. Maar ook de vakanties van Roemeense kinderen hebben veel Zuidwesthoekers dichter bij het land gebracht. Er zijn contacten en vriendschappen ontstaan, en er zijn avonturen beleefd.

De stichting Roemenië Roept is opgeheven maar, om nog eens bij stil te staan bij wat er destijds op gang is gekomen wordt er een bijeenkomst georganiseerd in het MFC van Oudemirdum. De avond is bedoeld om herinneringen op te halen voor eenieder die op wat voor wijze ook heeft bijgedragen aan de succesvolle hulpacties, of die op een andere manier hiervoor belangstelling hebben gekregen.

De avond is op 13 december 2019 in het MFC van Oudemirdum en begint om 19.30 uur

Er zijn oude beelden opgedoken die we laten zien van diverse activiteiten, van inpakken tot uitladen en alles wat daartussen zit. Heeft u fotoboeken of andere interessante zaken die herinneren aan deze tijd mag u deze gerust meenemen om te laten bekijken, en er over te vertellen. Wij hopen u te kunnen ontvangen op vrijdag 13 december 2019 on 19.30 uur en een fijne avond te hebben met zijn allen. *Komt allen!*

Kleurrijk Nieuws

Hallo lezers en lezeressen, vanuit boerderij kleurrijk een berichtje, het theetuin seizoen is bijna weer ten einde, we hebben weer een geweldige zomer gehad en vele gasten mogen ontmoeten.
Deze winter houden we voor het eerst de winkel open, en wel op: maandagen, dinsdagen, donderdagen en vrijdagen van 10.00 tot 16.00 uur. Schroom niet en loop gerust naar binnen. Wij verkopen heel veel zelf gemaakte spulletjes, leuk om te geven, maar ook leuk om te krijgen..... Leuke theepakketjes, houten planken voor hapjes, kaarsen, pindakransen, pampertaarten...eigenlijk te veel om op te noemen....En...de koffie staat altijd klaar hoor.

Tot ziens op boerderij kleurrijk!!

Ons dorpsblad wordt natuurlijk al goed gelezen. Maar is inmiddels zo populair geworden, dat ze bij Van Slooten in Jirnsum hebben gedacht: daar gaan we een Oldtimer dropje van maken. Marinke Limburg, trof in haar nieuwe woonplaats Haarlem, dit doosje dropjes aan in de snoepautomaat…..

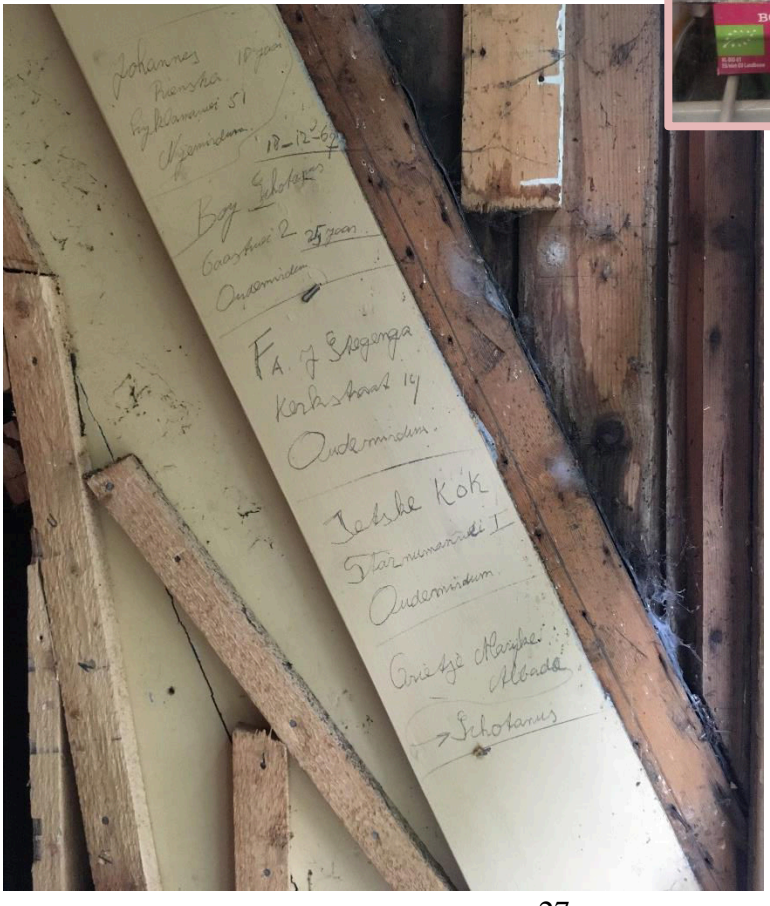

Een geheim op een balk? Bij het klussen in hun pas gekochte woning (Jan Schotanuswei 54) troffen Leon en Lisette deze namen aan op een balk op hun nieuwe zolder. Als hout toch eens kon praten, wat zou het dan vertellen? Staan er elders in Oudemirdum nog meer verborgen handtekeningen? Verrassingen blijven in ieder geval leuk!

Memento mori is een Latijnse zin die traditioneel wordt vertaald als *Gedenk te sterven* of *Denk eraan te [moeten] sterven.* Vrijere vertalingen zijn *Bedenk dat u sterfelijk bent* of *Denk aan je eigen sterfdag.* Het is het devies van de trappistenorde (leden van een kloosterorde). De spreuk komt al voor op zilveren Romeinse bekers.

Een vereniging *voor* **jou**!

Die zaken regelt waar u liever niet over nadenkt.

Ben je lid van een vereniging, dan zorgt dat vaak voor voldoening of uitdaging. Maar er is in Oudemirdum ook een vereniging met een heel ander doel: niet voor eigen plezier, maar voor het ontzorgen van je nabestaanden als u komt te overlijden. Memento Mori, oftewel de begrafenisvereniging, kan voor iedereen in Oudemirdum de gehele uitvaart verzorgen. Geen onbekenden van buitenaf, maar met eigen, vertrouwde gezichten in een zware periode.

De contributie bedraagt slechts twaalf euro per persoon per jaar. Bij overlijden wordt er € 550,- uitgekeerd aan de nabestaanden. Als vereniging zijn we in staat om een respectvolle uitvaart te faciliteren. Mocht je meer willen weten, neem gerust contact op met een van de bestuursleden.

Omdat de tijden veranderen zou het in de toekomst door wettelijke maatregelen zo kunnen zijn dat de vereniging alleen nog voor leden de begrafenis mag verzorgen.

Niet leden zijn dan aangewezen op een commerciële uitvaartverzorger, welke vaak zakelijker zijn en tot wel 50 procent duurder kunnen zijn. Daarom dit bericht om te overwegen lid te worden van de vereniging, of wanneer je al lid bent na te gaan of je kind(eren) al lid zijn.
Kinderen tot achttien jaar zijn gratis.

Ook staat er informatie op www.oudemirdum.nl onder ‘verenigingen’.

Het is heel makkelijk om lid te worden: een telefoontje plegen naar penningmeester Tinus Muizelaar.

Het bestuur:
Tinus Muizelaar (tel: 0514571663 of 0653646603)
Mijs Bruinsma
Rommert van der Veen
Sjouke de Jong
Ruurd Hans de Boer

De winnaars van 2019!
Op 20 september jl. hebben een paar bewoners van de Roune Leane, Oudemirdum even duidelijk op de landelijke kaart gezet: zij wonnen die dag de straatprijs van de Nationale Postcode Loterij. Gefeliciteerd!

Trekkertrek Oudemirdum 2019

Het was dit jaar alweer de 8ste keer dat we de trekkertrek organiseerden: deze keer op 31 augustus. Na alle voorbereidingen stond alles weer op de goede plek en het weer werkte ook geweldig mee! De omstandigheden waren perfect om een mooie wedstrijd neer te zetten. Het aantal deelnemers was nagenoeg gelijk aan vorig jaar en gaf weer een mooie vulling van de dag. Helaas liet de techniek van 1 sleepwagen ons in de steek en moesten we de dag afmaken met 1 sleepwagen waardoor het een beetje uitliep. Na de wedstrijd was er weer de prijsuitreiking en kon iedereen nog napraten en een borreltje drinken. Door de vele vrijwilligers van wie de meesten al jaren helpen verliep de dag weer uitstekend. Om al deze mensen te bedanken hadden we 12 oktober weer een gezellige avond met eten en een borrel. We kijken terug op een prachtig evenement wat volgend jaar zeker weer een vervolg krijgt. De datum is zelfs al bekend:

22 augustus 2020. Met behulp van de vele sponsoren waarvan er vele ons al jaren trouw en de vrijwilligers moet het weer mogelijk zijn er net zo’n mooie dag van te maken als dit jaar.

Wij willen iedereen nogmaals bedanken die op wat van wijze dan zijn of haar steentje heeft bijgedragen. Graag allemaal tot volgend jaar!
Pieter, Durk, Johan en Rimmelt

MFC It Klif

MFC It Klif biedt complete faciliteiten
voor organisaties én particulieren.
Ook voor uw verjaardagen en recepties.

www.aksescatering.nl • www.dehegefonnen.nl • www.itklif.nl

Finster
Kunststof Kozijnen

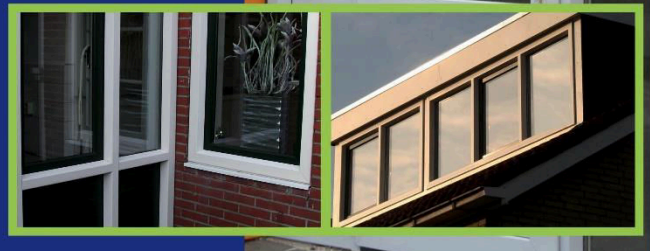

GEALAN

J. Schotanuswei 40
8567 LB Oudemirdum
0514 - 745 001

KOZIJNEN • DEUREN • SERRES • SCHUIFPUIEN • DAKKAPELLEN • GEVELBEKLEDING

De Wâlikker klapt uit de school…

Nieuwe schoolleider

Na acht jaar schoolleider te zijn geweest in Oudemirdum, heeft Peter Braam een nieuwe uitdaging gevonden die bij zijn doorgroei als schoolleider past. Na de zomervakantie is hij in het hoge noorden van start gegaan, we zullen hem dus niet meer aantreffen in Oudemirdum op school.

Dat betekende voor de Wâlikker dat er op zoek gegaan moest worden naar een vervangende directeur. Die was snel gevonden: Alex van Dal woont in Emmen en is direct na de zomervakantie begonnen op De Wâlikker. Vorig schooljaar was hij interim directeur op een school in Balk. Lopende het nieuwe schooljaar wordt de procedure opgestart voor een permanente directeur.

Dag van de Leraar

Officieel was het op 5 oktober de Dag van de Leraar, maar dat viel dit jaar op een zaterdag. Omdat al onze meesters en juffen een dikke 10 verdienen, heeft meester Alex de Dag van de Leraar dit jaar 10 dagen opgeschoven. Op 15 oktober was er taart en kregen alle leerkrachten echte meester-/juffensokken. Tijdens de herfstvakantie zaten ze er dus lekker warmpjes bij!

Gezocht: enthousiaste vrijwilliger(s)

Wat is het fijn dat de leerkrachten van onze school tussen de middag even een kwartiertje lunchpauze zonder kinderen kunnen hebben om energie te tanken voor de middag. We zijn heel blij dat er een groep ouders is die dat kwartiertje pleinwacht wil lopen. Zij zorgen er voor dat de leerkrachten ’s middags weer fit voor de groep kunnen staan en kwaliteit kunnen leveren. Graag zouden we nog een aantal ouders toe willen voegen. Wie wil ook actief een bijdrage leveren aan de kwaliteit van onze school en meldt zich aan? Dat kan bij Carla de Vries, Tel: 06-37568197, mail: c.de.vries@cajas.nl
Stichting Cajas

Hartelijke groeten van De Wâlikker,
Esther Hylkema en Anja de Jong

Opbrengst KWF Kanker Bestrijding 2019
In de eerste week van september zijn in Oudemirdum de collectanten langs de deuren geweest voor het KWF. Zij hebben € 1.029,85 opgehaald! Alle collectanten en gevers hartelijk dank, voor dit mooie bedrag!

Namens KWF Kanker Bestrijding,
Petra van der Meer - van de Zande

ISO-Streekkoor Oudemirdum

Kerstconcert

Het kerstconcert wordt gehouden op **zaterdagavond 21 december 20.00 uur** in De Fontein.
De bekende harpiste **Annemieke IJzerman** zal haar medewerking aan dit concert verlenen.
Pianist is **Bram Stellingwerf** en de leiding is in handen van onze dirigent **Joeke Hoekstra**
Met dit kerstconcert sluiten wij ons jubileumjaar 2019 af.

Twijnstra, de Echte Bakker

Oudemirdum, de Brink 16 tel: 0514-571212

Lemmer, Kortestreek 13b tel: 0514-534203

www.twijnstradeechtebakker.nl

Oeroud recept: Maak je eigen bottenbouillon

Maak je weleens soep? En gebruik je dan liever een kant-en-klaar bouillon blokje? Erg begrijpelijk. Het is makkelijk en geeft direct smaak aan je soep. Maar… het is niet altijd wat het lijkt en er zitten vaak verborgen 'smaakmakers', 'kleurstoffen', 'E-nummers' en andere toevoegingen in die je liever niet binnenkrijgt. En daarom: maak je eigen bottenbouillon!

Vroeger deden ze niet anders. Geeft niet alleen maar smaak, er zitten ook onwijs veel goede voedingsstoffen in. Het zorgt er o.a. voor dat je: zelf stevigere botten krijgt, gezonde haar, huid en nagels, een versterkte afweersysteem (minder vatbaar voor griep), ontstekingsremmend en flexibeler kunt bewegen.

Bottenbouillon
Benodigdheden:

- 2 kg Botten van gras gevoerde biologische dieren (bijv. van de Graasboerderij in Sondel)
- 1 l Water
- 2-3 el Appelcider azijn
- 1 Wortel, prei, ui & teentje knoflook (en meer kruiden naar wens)
- Pan

Bereiding:

1. Kook de botten met de gesneden groente en de appelcider azijn in een pan of slow cooker.
2. Wanneer het kookt, zet je de temperatuur laag en laat je het sudderen voor 24-48 uur (die tijd heeft het nodig om de mineralen & vitamines uit de botten te krijgen).
3. Je kunt deze bouillon al gebruiken als basis voor je soep. Je kunt ook nog een paar keer 'bouillon trekken' van de botten.

Tip: Heb je een slow cooker of hooikist? Ideaal om de bouillon nog langer in te laten 'trekken', zonder dat je je gasfornuis ervoor nodig hebt. Heb je meer interesse in voeding? Bekijk het tijdschrift 'Fit met voeding'.

Conny Hibma | Orthomoleculair Patissier & Epigenetisch Therapeut | info@conjes-patisserie.nl
Rachel Hibma | Toegepaste Psycholoog & Orthomoleculair Voedingscoach | foodyourthought.nl

lekker makkelijk .nl

HAMSTRA

J. Schotanuswei 23, 8567 LA Oudemirdum
0514-571314
info@lekkermakkelijkhamstra.nl
www.lekkermakkelijkhamstra.nl
Alle boodschappen, gewoon in de buurt

Fysio- en manuele therapie
Gea Veltman

Praktijk Balk	Talmapark 1	0514 604797
Praktijk Bakhuizen	Gaestwei 31	06 57999621
Praktijk Oudemirdum	Dorpshuis It Klif	06 57999621

www.fysiotherapiegveltman.nl

bouw-
en onderhoudsbedrijf
Tuinstra
OUDEMIRDUM - 06 1297 7836 - info@siebebouw.nl
nieuwbouw verbouw restauratie kozijnen trappen kunststof

Kliflafjes

Gigantisme…een mooi woord dat ik nog maar kort ken. Het woord staat voor de kennelijk onbedwingbare wens van de mens om te groeien, uit te breiden.
Na de tweede wereldoorlog moest Nederland weer worden opgebouwd, en met die gedachte is de generatie voor mij, net als mijn generatie, grootgebracht.
De dorpswinkel werd een supermarkt…of verdween. De klinkerwegen werden geasfalteerde snelwegen. De kneuterige huisjes werden flatgebouwen van vele verdiepingen hoog.
The sky is de limit, of zoals een mooie Fryske siswiize zegt: “Libjen is bouen!”
Op zich niks mis mee, want die denkwijze heeft het Nederland gemaakt dat wij nu kennen: een welvarend land met enorm goede voorzieningen.
Supersnelwegen, bijna de grootste zeehaven ter wereld, bijna de grootste luchthaven ter wereld, een enorme landbouwsector met bijna de grootste vlees en bloemenexport ter wereld en lekker schaatsen en skiën op kunstijs in de steeds hetere zomers..
We doen dus leuk mee!
En we profiteren er flink van, want ondanks klein Hollands geklaag wordt er niet meer zo heftig gestaakt en geprotesteerd als in “mijn” jaren 60, 70.
Een paar spandoekjes of een paar vakbondspetjes op het Malieveld, 30 seconden aandacht in het journaal, en dat is het dan wel weer.
Maar toch merk je dat de generatie van nu, de zogenaamde Millennials, wel klaar zijn met dat gigantisme.
Niet groeien, maar snoeien!
En eerlijk gezegd denk ik dat dit een goeie tendens is.
We kunnen in Nederland niet veel groter meer worden, want…dat zijn we al.
Voor een klein vlekje op de wereldbol dan..
Maar omdat we in ons hoofd zo trots zijn op ons “grote” Nederland is het nog een heel gedoe om dat gigantisme om te bouwen tot balansisme. Om wat kleiner te denken. Want we moeten weer terug naar de menselijke maat, want dat zei onze bebaarde Koning zelfs in zijn troonrede.
Een menselijke maat waar balans is tussen comfortabel leven in een modern Nederland én het behoud van alles wat leeft onder onze dampkring.
En da’s geen kattenpis! Maar wél een hele mooie uitdaging voor de Millennials, die werk kunnen en moeten maken van dat balansisme. Want “Libjen wás bouen” maar voor hen zou moeten worden “Libjen is fuortjouwe”!
Want met 100 kilometer per uur komen we er ook wel, zonder 12 soorten shampoo word je ook schoon en naar Terschelling op vakantie is misschien wel spannender als een vulkaan beklimmen op Bali….

Fijne feestdagen, neem het er nog even goed van…nu kan het nog!!! *HL*

Tinus Muizelaar
hoveniersbedrijf

• ontwerp
• aanleg
• onderhoud
• sierbestrating
• alles voor uw tuin

Oudemirdum • Tel 0 650 907 614
www.hoveniersbedrijftinusmuizelaar.nl

Tegen Draads
Breimode

Breimode voor het maken van truien, sjaals, sokken enz.

Voor alles wat u nodig heeft op het gebied van
Breiwol, haakgaren
Brei en haak accessoires
Tevens het adres voor
Kledingreparatie zoals ritsen inzetten broeken korter maken en nog veel meer

Openingstijden :Woensdag tot en met zaterdag
Van 13.00 – 17.00 Of op afspraak
Adres J. Schotanuswei 26 in Oudemirdum
Telnr. 0514-571694

"Heet nieuws van de (brei)naald"

De jaarlijkse Crea-Bea avond met Tegendraads Breimode was weer een groot succes. Buurtvereniging De Buorrenhoeke had op donderdagavond 14 november een avondje knutselen georganiseerd in Grand Café De Nostalgie. Professioneel naaister Marijke hield de *froulje* flink bezig met een gezellige workshop. Wil jij met je vriendinnen, buurt, of ander gezelschap ook een keer een gezellige avond workshoppen? Loop dan even langs bij Marijke aan de Jan Schotanuswei.
Plezier gegarandeerd!

Jaarvergadering Vereniging Oudemirdum Bruist

Zaterdag 11 januari 2020 organiseert de VOB haar jaarlijkse ledenvergadering. Een terugblik op het afgelopen jaar en een vooruitblik richting 2020. Alle leden worden van harte uitgenodigd, de vergadering start om 16:30 uur in Grand Café De Nostalgie. Agenda en eventuele verdere info wordt verder gecommuniceerd op o.a. de website oudemirdum.nl en onze facebookpagina.

Met vriendelijke groet, *het bestuur*

Advies op al uw IT-vraagstukken:

* *Verkoop en installatie van computers, laptops, tablets en servers.*
* *Computer randapparatuur*
* *Antivirus en standaard software*
* *Netwerk- en systeembeheer*
* *Aanleg van (Wi-Fi) netwerken*
* *VoIP telefonie*
* *IP Camerasystemen*
* *Computerreparaties- en aanpassingen*

Jan-Roelof Kors
De Kwikkebei 1
8567 JW OUDEMIRDUM
06-82907209
info@jrkors.nl
www.jrkors.nl

JR Kors
Automatisering

Van het MFC

WMO-convenant

In het voorjaar is een hele pagina geschreven over het WMO-convenant wat we als dorpshuizen met de gemeente hebben. Wat dat precies inhoudt en hoe dit zo tot stand gekomen is, lees dit nog maar eens terug in it Pompeblêd 'Lente 2019'. Wij kunnen nu melden dat we het WMO-convenant voor de komende jaren weer op 26 november 2019 in St. Nicolaasga opnieuw hebben ondertekend. Kort gezegd komt het er nu op neer dat wij van de gemeente (grotendeels alleen voor het eigenaarsdeel) **vrijstelling krijgen van de gemeentelijke heffingen** (onroerendgoedbelasting). Maar dat we daarvoor als **tegenprestatie** een inspanning moeten plegen om *WMO (Wet Maatschappelijke Ondersteuning)* activiteiten te organiseren in het MFC. Op verzoek van de gemeente heeft de voorzitter van ons MFC daar nog een presentatie gegeven hoe dit in Oudemirdum steeds van de grond komt, hoe de eigen bewoners hierbij betrokken worden, hoe omgegaan wordt met vrijwilligersbeleid en hoe wij het financieel hebben geregeld om een sluitende begroting te krijgen en te houden.

Bestuur

Binnen het bestuur van het MFC is wat verschuiving geweest. Per december 2019 is het bestuur uitgebreid met Max Brouwer; wonende aan de Kerkstraat. Jouke en Lysbeth hebben het bestuur in 2019 verlaten. Het bestuur bestaat voor 2020 uit de volgende personen:
Coert Winkel: voorzitter
Ypie Muizelaar: secretaris
Piet Salverda: penningmeester
Max Brouwer: bestuurslid
Gatze Bokma: bestuurslid (link met Plaatselijk Belang)
Jappie Stegenga: bestuurslid (link met Plaatselijk Belang)
Piet Rienstra: bestuurslid (link met SV NOK)

Milieu

Dat we steeds op zoek zijn naar **milieubewuste maatregelen** die we kunnen nemen in het MFC, zal u vast de afgelopen jaren niet zijn ontgaan. Daar waar het mogelijk is, (of soms noodzakelijk) zullen we aanpassingen doen. Dit vanzelfsprekend wel met steeds het gezonde verstand bovenaan. Het moet dus daadwerkelijk iets opleveren en een huidige situatie moet geen desinvestering zijn geweest. Zo zijn we een aantal jaren terug al begonnen om over te stappen op **LED verlichting**. Toen hebben we de sportzaal buiten beschouwing gelaten omdat dit ten 1e veel te duur was en ten 2e dat de ontwikkeling van de ledlampen voor een sportzaal nog niet helemaal "op en top" was. Onlangs hebben we besloten om nu toch alle lampen **in de sportzaal te vervangen**. Dit om reden dat de huidige TL lampen tegen hun branduren aan zitten en steeds vaker stuk gaan en dat de prijs van nieuw TL led lampen van goede kwaliteit nu betaalbaar zijn. Uitgerekend levert het ons nu een jaarlijks voordeel op van ruim € 200,-. Mede dankzij de financiële bijdrage van de **"geweldige" groep Bingo dames**, konden we dit nu mogelijk maken. Heel hartelijk bedankt hiervoor. Vanuit de opbrengst van de netto Bingo inkomsten wordt altijd iets zichtbaars geïnvesteerd in het MFC. Zodat deze opbrengsten ook **daadwerkelijk ter beschikking komt van de gebruikers** van het dorpshuis.

Fijn thuis blijven wonen, ook als u zorg nodig heeft?
Hof en Hiem Thuiszorg team Balk staat voor u klaar!

Hof en Hiem Thuiszorg team Balk
Talma Park 1
8561 DD Balk
www.hofenhiem.nl
06 - 461 03 752 (wijkverpleegkundige)
thuiszorgbalk@hofenhiem.nl

Hof en Hiem

van Waard tot Klif
DIERENARTSENPRAKTIJK

Goede zorg voor al uw huisdieren!

- Consult op afspraak
- Uitgebreid laboratorium voor aanvullend bloedonderzoek
- Digitale röntgen
- Gedegen voedingsadvies en gewichtsbegeleiding
- Puppyconsult
- Moderne tandheelkundige unit
- 24 uur per dag bereikbaar

U kunt uw afspraken nu ook snel en eenvoudig online Inplannen op onze website, of bel: 0514-521 888

U kunt ons vinden op onderstaand adres:
Dammenseweg 18C, 8723CN Koudum
(Voormalig gemeentehuis)
Voor meer informatie bekijk onze website:
www.vanwaardtotklif.nl

IJsboerderij
De Bûterkamp

Greide IIs:
Het lekkerste ijs van Gaasterland!

- *Excursies*
- *Klompengolf*

Iedere middag geopend

De Bûterkamp 1 • 8567 LM Oudemirdum
Tel: 0514 - 57 17 98

www.ijsboerderijdebuterkamp.nl

de Marren FYSIOTHERAPIE

Oudemirdum
MFC it Klif

Clemens Schuurs
Fysio- en Manuele Therapie
0514-602555

www.fysiotherapiedemarren.nl

COLOFON

Bestuur plaatselijk belang Oudemirdum:

Voorzitter	Jappie Stegenga Tel. 571852	Roune Leane 9 8567 LK
Penningmeester:	Anke Heemskerk Tel. 571574	Lege Leane 33 8567 LH
Vice voorzitter:	Gatze Bokma Tel. 850796	De Alde Buorren 5 8567 LG
Secretariaat:	Henk de Jonge Tel: 0651400934	De Alde Buorren 4 8567 LG
Leden:	Gerke Walinga Janna Rienstra	Tel. 571395 Tel. 0641629193

U kunt het bestuur ook bereiken via e-mail: secretariaat@oudemirdum.nl
Bekijk ook de website van ons dorp: www.oudemirdum.nl
Het laatste nieuws, een agenda, veel moois!

It Pompeblêd is een uitgave van de Vereniging voor Plaatselijk Belang en verschijnt 4 maal per jaar. Nog geen lid? Neem dan contact op met plaatselijk belang, of de redactie.

De redactie bestaat uit:

Jelle Twijnstra	tel. 571252
Rommert van der Veen	tel. 06-21234231
Linda Quak	tel. 06-10468688
Hiskje Stellingwerff	tel. 06-27974962
Lisette Bokma	tel. 06-25032044
Rein Boonstra	tel. 06-10821148

Kopij inleveren/opsturen vóór 15 februari, 15 mei, 15 augustus of 15 november.

Bij voorkeur per e-mail:	pompebled@oudemirdum.nl
Of op adres:	Rein Boonstra De Ikebosker 35 8567 JK OUDEMIRDUM Tel. 06-10821148

Bankrekening; NL76RABO0305242555 t.n.v. VER.V.PLAATSELIJK BELANG

De âlde pomp.

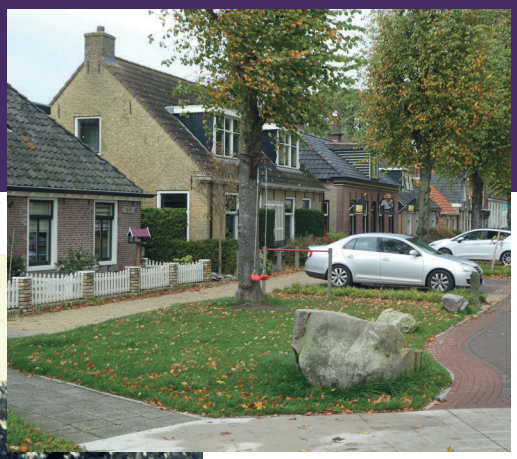

Foto boven 2019,
âlde foto +/- 1962.
Wha binne dit?

Op de âlde splitsing fan de Marderhoek en de Star Numanwei stie eartiids in houten pomp, de pomp fan Aldemardum, at der mear fan sokke pompen yn Aldemardum wiene dat wit ik net. Yn ± 1958 is de wetterlieding yn Aldemardum oanlein en oan dan ta wie dizze pomp wichtich foar Aldemardum . Fansels hiene de minsken thús ek in reinwetterbak mar by lang drûch waar rekke dy ek wolris leech en dan wie der dochs noch de pomp. Ek hellen de minsken wol wetter út de fontein / wel , yn de bosk wer at no de simmerhúskes fan it Fonteinbosk steane. De pomp moast krekt as it âlde lokaal, yn ± 1973, plak meitsje foar de nije dyk / krúsing; Jan Schotanuswei, Marderhoek, Star Numanwei en de Brink.

Foto en tekst: Rommert