It Pompeblêd

Nijs út en oer Aldemardum

Zomer • 2019

STRANDLOOP

Wijl wind, kou onze lijven striemen,
ploegen wij door het mulle zand,
met ervaring voor het oog zinloos,
een zinvol uitwaaien op het strand.

Met soms zoekend naar evenwicht,
de wind trotserend door tegenwicht
het ontdekken van diepblauw in de
horizon als oogstrelend vergezicht.

Pur sang dit naakt zonder pose,
deze tijdloze dag met gouden rand,
die geest verrijkend bevrijdend
voelt bij tegenwind, stuivend zand.

Anne Douwstra

Foto voorkant: Geeske Hendriks

Inhoud

Van de Bestuurstafel 2
Glasvezel in Oudemirdum 3
Vereniging Oudemirdum Bruist: Zomerprogramma 2019 5
Fotoverslag Koningsdag 2019 6
Fotoverslag Playbackshow zaterdag 3 mei en Dodenherdenking 4 mei 2019 7
Raad waar meneer Jaap Aap staat! 9
Even kennismaken 11
Van het MFC 13
Fysiotherapie de Marren in MFC it Klif 14
IJsboerderij de Bûterkamp 15
Puzzelcompetitie 2019 16
Uitslag kleurplaat 17
Piet Baukema; oud-melkboer in Oudemirdum 21
It digitale tiidrek 23
Zomerprogramma 2019 VOB *(vervolg van pagina 5)* 25
Trekkertrek 2019 27
Stap in de Marderhoek 27
Simmer in Fryslân: Heerlijke pannenkoeken met vers fruit 29
Kliflafjes 31
DVD 'Wanda wasket wyt' 33
Opbrengst collecte Nederlandse Hartstichting 33
MFC activiteiten voor op de kalender 35

De digitale versies van It Pompeblêd zijn te vinden op oudemirdum.nl

Van de Bestuurstafel

Beste lezers,

Tsja…Ze zeggen weleens 'het wil nog maar niet zomeren': hagel, windstoten, natte sneeuw en meer van dat. Ook in het Bestuur van Plaatselijk Belang Oudemirdum zomert het nog niet. Er zijn veel aandachtspunten! En.....er is nog steeds een vacature, weet u iemand of wilt u zelf meebesturen in ons gezellige bestuur? Meldt u dan bij één van de bestuursleden van Plaatselijk Belang Oudemirdum! Inmiddels zijn de herziene statuten door stemming goedgekeurd en zal de akte bij de notaris getekend worden.

Een verontrustend signaal is de bomenkap in en om Oudemirdum, zo hier en daar verdwijnen fraaie bomen, en er volgt geen aanplant. We zullen de Gemeente hierop moeten aanspreken. Oudemirdum is een bomendorp en dat moet zo blijven.

De echte voorjaars- en zomeractiviteiten moeten nog beginnen, maar Koningsdag bood wel, ondanks het koele weer, een fraaie optocht met als thema 'Landen'. Het leverde veel bekijks op door de mooie opgesierde praalwagens, het hele dorp werd er op getrakteerd. 's Ochtends was er Matinee bij en in MFC It Klif. Vanaf 2 uur 's middags was er op De Brink een geweldig feest: Brinkfest, met als hoofdact de Golden Earring Tribute band. Een afgeladen feesttent met een deinende massa en in de verte een rokende band! Verbazingwekkend hoe het bier gedronken werd, een echte jongleertruc met wel 3-4 glazen bier tegelijk! Alles was goed en strak georganiseerd door de VOB!

Op 4 mei is de Dodenherdenking bij het monument in het bos weer op waardige wijze herdacht. Alles rond het monument was mooi geordend en schoongemaakt door Boy Schotanus tezamen met de schoolkinderen. De kranslegging werd gedaan door de gemeente De Fryske Marren, de Wâlikker en Plaatselijk Belang Oudemirdum. Er werd ook een krans gelegd door de familie Clegg-Kingma uit Manchester. Ook werden er mooie gedichten voorgedragen.

Op 5 mei is vervolgens de Bevrijding gevierd. Dit viel dit jaar gelijk met de 16e Gaasterland wandeltocht. Het is dé klassieker onder de wandeltochten in het noorden van Nederland. Ondanks het koude weer was de deelname weer erg goed. Je kon kiezen uit 4 afstanden, van 7,5 tot 40 km. Onderweg waren allerlei activiteiten en voor het eten en drinken werd gezorgd.

De meeste mensen hebben internet en zoals het nu lijkt wordt het nog sneller door de komst van Glasvezel. Hierover is een infoavond geweest in MFC It Klif over de voor- en nadelen. **Er volgt een extra infoavond a.s. donderdag 13 juni in MFC It Klif. Aanvang is 20:00 uur tot ca. 21:30 uur.** (Zie ook de uitgebreide informatie op de pagina hiernaast). Komt allen!

Het is niet direct van Plaatselijk Belang voor Oudemirdum, maar toch zal het invloed hebben op o.a. de horeca, de winkels en de campings, sluiting van Sybrandy's Speelpark. Hopelijk komt er toch nog een koper voor dit fraaie park…

Nu nog maar afwachten wat de zomer ons gaat brengen, dit was het voorlopig weer…

Het bestuur van Plaatselijk Belang

Glasvezel in Oudemirdum

Op het vlak van de glasvezel aanleg is het erg rumoerig. Waar er al die jaren geen aanbieder te vinden was die ons van een aansluiting wilde voorzien, zijn er opeens twee... Hierin schuilt echter een groot gevaar! Als de bewoners van De Fryske Marren verdeeld kiezen, haalt geen van beide aanbieders de drempel om aan te kunnen leggen!

Stel dat 80% van de inwoners 'ja' zegt. Als dat dan evenredig verdeeld is over beide partijen, dan hebben die elk 40%. Wij hebben minimaal 50% nodig, en Kabel Noord komt pas bij 60% deelname. In dat geval komt er geen glasvezel terwijl 80% van de bewoners dat wel wil. Dit zou onverteerbaar zijn.

De samenwerking met Kabel Noord zoals wij die voor ogen hadden komt niet van de grond. Kabel Noord zal zich blijven beperken tot het buitengebied. Wij zochten juist een partner die wél mee wil denken over oplossingen voor binnen de bebouwde kom, waar (zeker in de kleine dorpen), ook grote behoefte aan een goede verbinding is. Wij zijn daarom vanuit DFMopGlas een samenwerking aangegaan met Glasvezel buitenaf. Zij zijn bereid om samen met DFMopGlas een netwerk aan te leggen en alle inwoners, maar o.a. ook scholen, bedrijven en dorpshuizen de gelegenheid te geven om op glasvezel aangesloten te worden. Glasvezel buitenaf heeft al in 42 gebieden succesvol een glasvezel netwerk aangelegd. Vaak in samenwerking met de lokale initiatieven. Wij zijn er van overtuigd hier een betrouwbare en sterke partner aan te hebben die DFMopGlas nu al enorm steunt in de vraagbundeling en alles wat daar bij komt kijken. Wij vragen jullie dan ook om in te schrijven bij DFMopGlas met Glasvezel buitenaf! Hiermee krijgt iedereen de kans aangesloten te worden. Laten we solidair zijn en zorgen dat iedereen mee kan doen. Overigens is het aanbod van Glasvezel buitenaf ook nog eens voordeliger!

Hebt u zich al aangemeld? Kijk goed of dat wel bij DFMopGlas/Glasvezel buitenaf is. In het geval dat er een keuze is gemaakt is voor Kabelnoord die achteraf niet juist is, geldt er sowieso een wettelijke opzegtermijn van twee weken. Had u zich al eerder bij Kabelnoord aangemeld in de veronderstelling dat zij met DFMopGlas een mienskipsproject zouden realiseren, dan kunt u ook nog steeds opzeggen. Op onze site vindt u daarvoor een aparte brief

Hebt u nog niet gekozen?
Op defryskemarrenopglas.nl worden alle keuzes helder uitgelegd. Inschrijven kunt u doen door een pakket uit te kiezen bij één van de vijf aanbieders. De aanbieders zullen de deelnemende adressen doorgeven aan Glasvezel buitenaf, u hoeft zich daarna niet nog op te geven voor een aansluiting. Let op: de inschrijving sluit 1 juli. Als we op die datum in het gebied buiten de bebouwde kom 50% deelname hebben wordt er in oktober gestart met de aanleg en worden de eerste aansluitingen in januari geactiveerd! Voor de bebouwde kom geldt dat 35% zich moet hebben aangemeld. Wij hopen dat u allemaal mee doet. Bovendien is het niet of nauwelijks duurder terwijl u een veel betere, toe-komstbestendige verbinding krijgt. Zelfs als u nu wel tevreden bent met bijvoorbeeld kabel of 4G, ben er dan van bewust dat dit zeker niet toekomst-bestendig is. Glasvezel biedt de beste verbinding! Samen hebben we nu de kans om dat voor elkaar te krijgen. Laten we de handen ineen slaan en voor DFMopGlas met Glasvezel buitenaf kiezen.

Zijn er vragen, dan helpen wij u graag verder. **Kom ook naar de extra informatieavond op 13 juni 2019!**

Met vriendelijke groet,
Plaatselijk belang en de ambassadeurs

A2Z reclameproducties
Stick with us
in the future
t. 0513 63 14 79
a2zreclame.nl
Heerenveen

TS4 MARINE.COM
Total Support For Marine
Waar anderen stoppen gaan wij door
T: +31 610958525 - www.ts4marine.com

Vereniging Oudemirdum Bruist: Zomerprogramma 2019

BAM! We gaan het tweede jaar in van de VOB. Ook deze zomer zit weer boordevol activiteiten, markten, live muziek en natuurlijk de welbekende bingo's! Het viel niet mee om iets te bedenken voor de seizoensopening na het grote helikoptersucces van vorig jaar. Maar gedurende een slappe winter passeerden vele ideeën de revue. Wij weten het zeker: 2019 wordt wederom genieten!

Vrijdag 19 juli wordt het plein van de brink omgetoverd tot een arena voor sterke mannen en vrouwen. Niemand minder dan Wout Zijlstra gaat de seizoensopening presenteren en samen met de VOB organiseren. Wie wint de titel "De sterkste man van Súdwest Fryslân"? Wij zijn zeer benieuwd! Ook is er talent van eigen bodem: Johan Gijzen en Harm-Jan de Kroon nemen deel en gaan de strijd aan in de klasse -105kg. Op de onderdelen vrachtwagen trekken, gewicht hoog gooien, accutillen, biervaten race en de alom beruchte timberwalk mogen ze laten zien dat ze hun mannetje staan. We hopen natuurlijk op massale steun vanuit het dorp met deze mooie uitdaging! Daarnaast is er nog een damesklasse en de heren +105kg. Is je interesse gewekt? Deelnemers (of -neemsters) kunnen zich nog opgeven op het moment van schrijven!

Ook een groots event zien we tegemoet op woensdag 31 juli. Vorig jaar was de culinaire proeverij een verrassend succes. Wie herinnert zich bijvoorbeeld nog de kokende brandweerman in de stromende regen..? Dit jaar komen we spetterend terug met een 'Preuvenement'. Deelnemers mogen in een wedstrijd laten zien of hun hapje wordt beloond met de hoofdprijs! Niemand minder dan Reitse Spanninga is voorzitter van de vakjury deze dag. Hij zal ook alle kramen langslopen en voorzien van zijn soms humoristisch, maar af en toe ook gevreesde commentaar. Die avond mag het publiek, jij dus, een stem uitbrengen voor de publieksprijs! Kom langs en geniet van Lekker Ite mei Reitse!

En wat te denken van de live muziek op de zaterdagen? Bekende en minder bekende namen passeren de revue. Een greep uit het repertoire; Kees Plat (zanger van The Cats Tribute Band), Marcel Smit, Gurbe Douwstra en de Makkumer Bluesbrothers geven hun muzikale show op het overdekte podium. Maar ook talent met Gaasterlands bloed is er volop: Grytz & Grize, 2nd Blue (o.a. Tine Bandstra) en Hessel Rienstra brengen op eigen wijze de brink in vervoering met hun muzikale talenten.

Natuurlijk zijn er ook leuke activiteiten voor de kinderen met een ouderwetse 'Kidsnight' en het welbekende kuipjesteken. Uiteraard is er elke dinsdagavond weer kinderbingo en zitten de bingobabes gelukkig ook dit jaar weer klaar om volle zalen te ontvangen op de donderdagavonden in MFC It Klif!

Het volledige programma vind je op pagina 23 en kijk ook op oudemirdum.nl.

Fotoverslag Koningsdag 2019
Thema 'Landen'

Uitslag optocht Koningsdag
Wandelaars en kleine wagens:
1e prijs Egypte, De Brink
2e prijs Legoland, fam. Hoekstra en fam. Feenstra

Grote wagen:
1e prijs Amerika, Lege/Roune Leane
2e prijs Friesland, It Runtsje
3e prijs Zwitserland, Freaky Friends

Fotoverslag Playbackshow zaterdag 3 mei en Dodenherdenking 4 mei 2019

Uitslag playbackshow tot en met groep 6
1e prijs Rixt Rienstra en Femke Schotanus met *'Girlboss'* van 4Life
2e prijs Femke de Kleine met *'Lentekriebels'* van Kinderen voor Kinderen
3e prijs Germ-Jan en Feiko Wijnja en Arjen Faber met *'Jild'* van de Hunekop

Vanaf groep 7 en ouder
1e prijs Maaike en Fenna Reitsma, Sietske Tiemersma, Emma van der Mark, Dana Fratean en Benthe Wierda met *'We all stand together'* van Paul Mc Cartney
2e prijs Martine Deinum, Durkje Roskam, Astrid Stegenga en Jorinda Hendriks met *'Klokkenluiden'* van Andre van Duin
3e prijs Janiek Faber met *'Het duurt te lang'* van Davina Michel

4 en 5 mei vier vrijheid

Net als in voorgaande jaren was Dodenherdenking in Oudemirdum weer een waardige bijeenkomst met veel aanwezigen, onder wie ook veel kinderen van de basisschool. De basisschool heeft het monument geadopteerd en heeft in de week voorafgaand aan dodenherdenking het monument samen met Boy Schotanus keurig schoongemaakt.

De foto's op deze en de vorige pagina, zijn gemaakt door: o.a. Nathalie Tuinstra, Geeske Hendriks en Rommert van der Veen. Harteliik dank daarvoor!

Friesche Ambachtelijke
SLAGER

Slagerij de Vries
Fonteinwei 3
8567 JT Oudemirdum
Tel. 0514 571335

DROGISTERY
KRAMER-ZELDENRUST

Lectuur
Wenskaarten
Speelgoed
Post Servicepunt

Oudemirdum
0514-571327

ELECTRISCHE / FIETSEN KOPEN
DOE JE BIJ 't FIETSHOEKJE
in Oudemirdum

* De mooiste modellen uit voorraad leverbaar dus geen lange wachttijden!
* Bij ons altijd het beste advies en vakmanschap!

Ons motto "Service is net zo belangrijk als Kwaliteit"

Uw specialist voor SPARTA - BATAVUS - GAZELLE KALKHOFF, Cannondale en KOGA

Ook voor gebruikte fietsen !!!

RIJWIELBEDRIJF
't Fietshoekje

Fonteinwei 1, OUDEMIRDUM, Tel. 0514-571243
www.fietshoek.nl

Pedicuresalon
Gerrie
J. Schotanuswei 24
Oudemirdum Tel.: 0514-571624

G. Muizelaar-de Jong

ook voetverzorging
voor mensen
met diabetes en reuma

ProCERT
Kwaliteitsregistratie voor de Pedicure

ProVoet
Branchevereniging voor de Pedicure

Raad waar meneer Jaap Aap staat! *(… of hangt, of zit, of swingt, of klimt …)*
Dit keer werd meneer Jaap Aap al aangesproken op straat, want op welk klimtoestel zat hij nou precies? Jaap Aap liet natuurlijk niets los en daarom heeft Betty Hospes toch echt eerlijk gewonnen! Er waren meerdere inzendingen over het klimtoestel op het schoolplein, maar Betty wist goed te herkennen dat Jaap Aap te vinden was op het klimtoestel in het speeltuintje achter de huizen van De Bûgel en De Ikebosker.

En dan de foto van deze keer. Waar zou dit nou toch weer zijn? Het lijkt wel een foto uit een blaadje, maar het is toch echt onze eigen Jaap Aap in Oudemirdum. Weet je waar het is? Laat het dan snel weten!

Wat moet je doen?
Speur op waar de foto in Oudemirdum gemaakt is en stuur het antwoord in een mailtje naar pompebled@oudemirdum.nl of per post aan iemand van de redactie. Zet hierop duidelijk je naam en adres (anders weten we natuurlijk niet waar we het suikerbrood moeten brengen…). Het antwoord kan tot 1 augustus ingezonden worden.

Hylke Bandstra gestopt als redactielid

Na 6 jaar heeft Hylke Bandstra besloten om te stoppen als redactielid van 'it Pompeblêd'. Samen met zijn vrouw Marijke runt hij 'Grand Café de Nostalgie'. Tevens is hij bestuurslid bij de V.O.B. Daarnaast is hij werkzaam als optiehandelaar in Amsterdam en fanatiek speler van Driebanden. Tijd tekort dus.

In het herfstnummer 2013 van it Pompeblêd stond een oproep voor nieuwe redactieleden en in het winternummer van 2013 kon Hylke al worden voorgesteld als nieuw lid. Jelle Twijnstra is op dit moment het laatste nog zittende redactielid van die tijd. Zoals wel vaker hebben 'nieuwe mensen, nieuwe ideeën' en dit gold ook voor Hylke. Mede met zijn inbreng is it Pompeblêd op veel punten vernieuwd. Zo werd begonnen met kleurenfoto's en iets later kwam de nieuwe omslag die vanaf de herfst editie 2014 gemaakt werd door A2Z reclame. Om dit alles te bekostigen is er ook begonnen met het zoeken naar adverteerders. Vanaf de herfst 2017 wordt het Pompeblêd in een groter formaat uitgebracht. Tijdens een gezellig samenzijn hebben we afscheid genomen van Hylke als redactielid. Hylke nogmaals bedankt voor je inzet en inbreng! *De redactie*

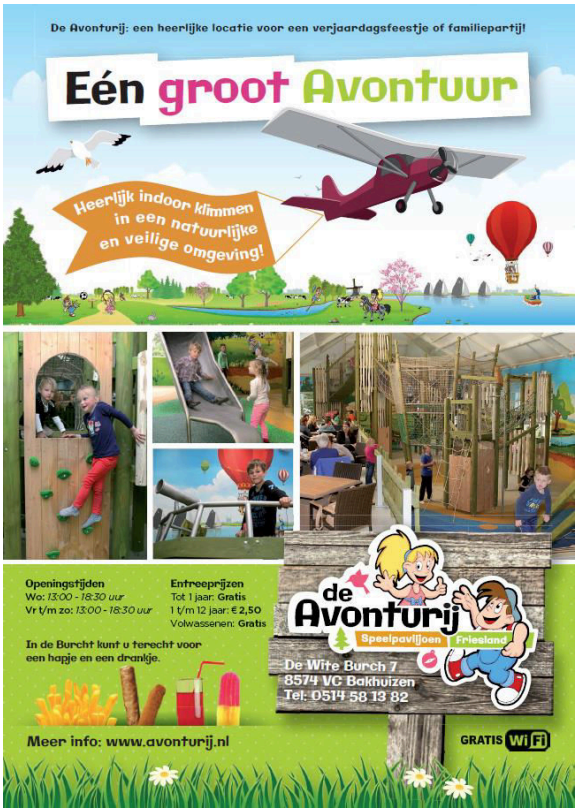
De Avonturij: een heerlijke locatie voor een verjaardagsfeestje of familiepartij!
Eén groot Avontuur
Heerlijk indoor klimmen in een natuurlijke en veilige omgeving!
Openingstijden
Wo: 13:00 - 18:30 uur
Vr t/m zo: 13:00 - 18:30 uur
Entreeprijzen
Tot 1 jaar: Gratis
1 t/m 12 jaar: € 2,50
Volwassenen: Gratis
In de Burcht kunt u terecht voor een hapje en een drankje.
de Avonturij
Speelpavijoen Friesland
De Witte Burch 7
8574 VC Bakhuizen
Tel: 0514 58 13 82
Meer info: www.avonturij.nl
GRATIS WiFi

recreatiestrand
De Hege Gerzen
aan het IJsselmeer
in Oudemirdum
• SPEELTOESTELLEN • PEUTERBAD
• MIDGETGOLF • VOETBALGOLF
• BUBBLEVOETBAL • WIPE-OUT
Liemerige Wei 4, 8567 HM Oudemirdum
Tel: 0514-571214 · 06-53797476
www.hegegerzen.nl

ThuisCoach
zorgaanbieder
234567 890128
Elk mens zijn eigen code en eigen kleur
De Grintfisker 11 | 8567 LN Oudemirdum | 06-26747587
info@thuis-coach.nl | www.thuis-coach.nl

De Goede Schilders
HET ADRES VOOR UW SCHILDERSWERK
BEL 0514 57 1385 OF GA NAAR DEGOEDESCHILDERS.FRL

Even kennismaken

Mijn naam is Joyce van Deuveren en ik woon en werk dit jaar al 17 jaar in Oudemirdum. Als ik 'nieuwe mensen' ontmoet dan wordt mij altijd gevraagd hoe ik hier terecht kom. In 2002 zocht ik een huis voor mezelf met mijn Noorse boskat en met ruimte om mijn paard te rijden en te mennen. Waar mijn dieren waren, voelde ik me thuis. Ook wilde ik mijn beroep als schoonheids-huidspecialist/ astroloog en therapeut uitoefenen waarvoor ik een werkruimte nodig had. Mijn schoonzoon ging met mij mee om huizen te bekijken. Hij kende de kust door het zeilen en ook de omgeving van Oudemirdum. Wij vonden het huis in De Bugel en wij zagen de mogelijkheden voor mij daar door de hobbyruimte die er al was.

Ik moest wel wennen want ik was wat meer ruimte gewend. Ik had lang een groot huis uit 1890 en daarna woonde ik in een verbouwd boerderijtje met weiland er om heen. Maar Oudemirdum en de omgeving zijn prachtig, heerlijk om paard te rijden of te fietsen en bos en water zijn op loopafstand. Dat weten we allemaal. Ik was dus snel gewend in mijn nieuwe omgeving.

Ik heb al die jaren fijn gewerkt en veel mensen ontmoet. Door acties zoals met 'De Schoonheidsbon' bracht ik mijn salon onder de aandacht. Kreeg reacties uit de hele omgeving tot aan Heerenveen toe. Nog steeds komen veel dames uit die begin tijd naar mijn salon voor een schoonheids-behandeling. Ik heb astrologielessen gegeven in Leeuwarden en van daar uit kreeg ik dan aanvragen voor horoscopen en therapeutische sessies. Het is voor mij een afwisselend beroep met interessante ontmoetingen. Er gebeuren fijne dingen maar ook moeilijke dingen. Cliënten met wie ik een band heb opgebouwd verhuizen of mensen overlijden van wie ik dat totaal niet verwachtte. Dat kost ook tijd om te verwerken en daar helpt de natuur me mee. Door lange wandelingen te maken, nu mijn paard niet meer leeft, heb ik daarin ook weer mijn weg gevonden. Al mis ik het paardrijden wel en speel ik met de gedachte om toch weer op een paard te stappen dit voorjaar. Het Fries versta ik meestal wel maar geheel tegen mijn gewoonte in ben ik niet op Friese les gegaan want ik had het gewoon te druk. Hoewel ik niet Fries spreek, voel ik me intussen een echte Friezin. Ik voel me hier helemaal thuis en heb een goede band met de mensen in mijn omgeving. Dat geeft me de inspiratie om mijn werk met liefde te doen. Cliënten waarderen dit en dat geeft me vertrouwen voor de toekomst.

Synergie

Dit is de naam van mijn praktijk in Oudemirdum. Het betekent dat meerdere dingen die samen ingezet worden elkaar versterken en dat geeft een beter resultaat. Als voorbeeld neem ik dan de producten die in de salon tijdens de behandeling worden gebruikt, thuis ook voortgezet worden. Dan krijgt de huid continu de verzorging die passend voor hem is. Dan ziet en voelt men resultaat. Als iemand problemen heeft dan zoeken we samen naar een oplossing door middel van een horoscoop of gesprekken. Ook dan ziet die mens er stralender uit na een tijdje. Het lucht op als je weer anders kunt denken en meer jezelf bent. Daar worden we dan samen blij van.

GRAND CAFÉ
De Nostalgie

V.O.F Kraan & loonbedrijf KOOPMAN
0514 - 571309 Oudemirdum

Zou u bij ons de broodmaaltijd willen nuttigen van 17.30-19.00 en ondertussen willen helpen met het verzorgen van de broodmaaltijd en het geven van eten? Of bent u meer van het rondgaan met de koffie, thee, borrelkar en hapjes? Ook daar voor zijn we op zoek naar vrijwilligers.

Houdt u van mensen, gezelligheid en zorg dragen voor elkaar ?
Dan zien we u graag in Bos-en Meerzicht.

BOS- EN MEERZICHT

Jan Schotanuswei 102
8567 HH Oudemirdum
d.nota@bos-enmeerzicht.nl
www.bos-enmeerzicht.nl

Van het MFC

Binnen ons MFC hebben we ook een zorgruimte voor de artsen en andere zorgverleners. De ruimte van de artsen is het gehele jaar expliciet verhuurd aan een artsen groep. En de zorgwoonkamer binnen het gebouw hebben we voor meerdere jaren verhuurd aan Zorggroep Hof en Hiem.

Maar vanuit de wachtkamer in het zorggedeelte is nog een ruimte te bereiken. Dat noemen wij binnen het gebouw de fysio ruimte. Sinds april maakt Clemens Schuurs, van Fysiotherapie De Marren hier gebruik van. Voor het maken van een afspraak kunt u rechtstreeks contact opnemen met de praktijk 0514-602555. Lees op de volgende pagina meer over fysiotherapeut Clemens.
Verder maken nog diëtiste Minke Rienstra en het bloedprik laboratorium gebruik van deze ruimte. Er zijn voor andere zorgaanbieders nog dagdelen te huur in deze ruimte. Indien gewenst kan men hier contact voor opnemen met het bestuur van het MFC. Verhuur gaat altijd in overleg en afstemming met de huidige huurders.

Met groeten, Coert Winkel

Naam	Maandag	Dinsdag	Woensdag	Donderdag	Vrijdag
De artsen ruimte					
Huisartsen Bakhuizen (J. Osinga) 0514-581287		13.30 - ……. uur	Praktijk Ondersteuner 1 x per 3 maand	11.00 -1200	
Huisartsen Balk/Woudsend				08.30 – 10.30	
Huisartsen Koudum/Wijckel		11.00 - 11.30			11.00- 11.30
De fysio ruimte (naast de artsen ruimte)					
Lab/Trombose		08.00 – 08.30 uur		10.30 – 11.00	
Fysiotherapie de Marren		Tel 0514-602555			
Diëtiste Minke Rienstra 06-57269461	’s morgens 1x 14 dgn				

Fysiotherapie de Marren in MFC it Klif

Fysio- en manueeltherapeut Clemens Schuurs houdt sinds april zitting in het multifunctioneel centrum it Klif in Oudemirdum. Clemens is naast fysiotherapeut ook manueeltherapeut en heeft veel kennis en ervaring in het behandelen van gewrichtspijn en klachten aan de wervelkolom. Fysiotherapie de Marren heeft al jaren vestigingen in het centrum van Balk en Workum en zijn blij nu ook een vestiging in Oudemirdum te hebben.

Fysiotherapie de Marren bestaat uit 5 fysiotherapeuten met ieder zijn of haar eigen specialisatie. Zo werkt Anna Marca vanuit Balk als specialist neurorevalidatie en Tineke Zuiderbaan is werkzaam in Workum en Balk als kinderfysiotherapeut.
Gelke Talsma is sportfysiotherapeut en Fenna Hoekstra gespecialiseerd in Dry Needling, beide ook werkzaam in Workum en Balk.

In het multifunctioneel centrum in Oudemirdum zijn ook huisartsen en een diëtist gevestigd. Daarnaast is er bloedprikken en een dagopvang. Voor het maken van een afspraak kunt u rechtstreeks contact opnemen met de praktijk 0514-602555. Op onze website fysiotherapiedemarren.nl staat veel informatie over onze praktijk.

Rabobank Balk werkt voor de regio.
Als team Balk timmeren we flink aan de weg voor onze klanten in de regio Balk. We leveren niet alleen financiële diensten en producten, maar steunen meer dan 40 initiatieven / evenementen in de buurt. Zo dragen wij onze lokale betrokkenheid uit.
rabobank.nl/sneek-zwf

Rabobank

IJsboerderij de Bûterkamp

Goeie,

Ik ben Akke Breeuwsma. Ik woon samen met Sjoerd Brandsma en onze kinderen Maaike en Maurits aan de Bûterkamp 1. Wij hebben IJsboerderij de Bûterkamp. Ik ben opgegroeid in Wyckel en ben daar naar de lagere school geweest. Later ging ik naar de MAVO in Balk.
Hierna ben ik de zorg in gegaan: een aantal jaren in Leeuwarden, vervolgens een jaartje in Lelystad en toen een hele poos in Emmeloord en nu werk ik alweer vanaf september 2003 in het Antonius Ziekenhuis in Sneek op de verkoever. Daar komen de patiënten bij uit de narcose.
In mijn vrije tijd rijd ik graag een rondje door het bos op mijn Friese paard. En op woensdagmorgen ga ik naar de rijhal in Koudum. Waar we met een gezellig groepje vrouwen een uurtje paardrijden.

IJSBOERDERIJ
SINDS 1999
DE BÛTERKAMP
OUDEMIRDUM

De Bûterkamp 1 - Oudemirdum - tel: 0514-571795
www.ijsboerderijbuterkamp.nl

In april dit jaar wonen we alweer twintig jaar op deze mooie plek in Oudemirdum. Zolang maken we hier ook al ijs. Het meeste maak ik roomijs en daarnaast ook nog wat yoghurt ijs. Dit maak ik in allemaal verschillende smaken. ‘s Morgens vroeg om 6.00 uur begin ik met ijs maken. Het hangt van het weer af hoe vaak er ijs gemaakt gaat worden.

Het ijs verkopen we hier aan huis. Er komen met mooi weer veel toeristen langs op de fiets die dan een ijsje komen halen en dan op het terras van het mooie uitzicht over de Séfonsterpolder genieten. Groepen komen hier boerengolf spelen. Verder kun je rondkijken op de boerderij. De kinderen kunnen bij ons zien dat de melk niet uit een pak komt, maar uit koeien die hier door een melkrobot gemolken worden en daarna weer lekker de wei in kunnen.

We staan met onze ijskar op markten, zoals op de zomermarkten hier in Oudemirdum, op de streekmarkt bij it Flinkeboskje, op Open Dagen, op fairs, op bruiloften voor het toetje en waar ze ons verder ook maar voor vragen.
Ook gaat ons ijs naar horeca en campings. Op deze manier kunnen heel veel mensen genieten van ons boeren product.

Puzzelcompetitie 2019

Beste puzzelaars, eerst nog even terug naar de puzzelronde van 2018. De prijswinnaars van die ronde zijn tijdens de Algemene Ledenvergadering van Plaatselijk Belang van 18 maart jl. bekend gemaakt. De prijzen voor de kruiswoordpuzzel zijn gegaan naar: 1. Mw. J. de Jong – Hoekstra, 2. Mw. A. Schotanus – Muizelaar en 3. Mw. S. Kuiper. De prijzen van de Sudoku zijn gegaan naar: 1. Dhr. R. Liefhebber, 2. Mw. J. Reinsma – Spijker en 3. Mw. B. Oldenhage – Bakker. Ook dit jaar zijn we weer gestart met onze 'vaste' deelnemers.

De oplossing van de Lente Kruiswoordpuzzel is: 'RAADSZAAL'. De oplossing van de Sudoku staat op de pagina hiernaast. Ook voor deze zomer editie weer een kruiswoordpuzzel en een Sudoku. Alvast veel puzzelplezier toegewenst! In verband met privacyregels, zullen we vanaf dit puzzeljaar geen adressen meer vermelden bij de inzenders. *De redactie*

De tussenstand van de Kruiswoordpuzzel 2019

5 punten

Familie G. Baukema
Mevrouw T.M. de Boer - Verhulst
Mevrouw J. Bouma – Stegenga
Mevrouw M. Dijkstra - Stegenga
De heer G. v.d. Goot
Mevrouw B. Hospes - Boukes
Mevrouw J. de Jong - Hoekstra
De heer G. Kelderhuis
Mevrouw A. Keulen - de Vries
Mevrouw A. Klompmaker
De heer F.J. Kooistra
Mevrouw B. Kruitbosch
Mevrouw G. Liefhebber - Tolsma
De heer K.L. van Ommen
De heer J.C. Pels
Mevrouw B. Oldenhage - Bakker
De heer P. Plantinga
De heer I. Rienstra
Mevrouw A. Schotanus
De heer B.J. Smink
De heer P. Strikwerda
Mevrouw M. Temming - van Tol
Mevrouw K. Visser - Folkertsma
De heer D. Walinga
Mevrouw G. Witteveen

De tussenstand van de Sudoku 2019

1 punt

Mevrouw A. Abma – Posthuma
Mevrouw B. Hospes - Boukes
De heer P. de Jong
De heer G. Kelderhuis
Mevrouw A. Klompmaker
De heer F.J. Kooistra
De heer J. Kruitbosch
De heer R. Liefhebber
Mevrouw B. Oldenhage - Bakker
De heer K.L. v. Ommen
De heer P. Plantinga
Mevrouw J. Reinsma-Spijker
De heer B.J. Smink
De heer P. Strikwerda
Mevrouw H. Walinga - Folkertsma
Mevrouw G. Witteveen

De oplossingen van deze keer kunnen worden ingeleverd tot 1 augustus 2019 bij:
Jelle Twijnstra; Jan Schotanuswei 9; 8567 LA Oudemirdum
Of per e-mail: pompebled@oudemirdum.nl

ZOMER SUDOKU 2019 (1 PUNT)

	5	2			9			
9		3		6	8			
4	8		7					
	4				3	7	6	1
2	6	8	5				4	
					6		5	7
			8	7		6		4
			3			8	9	

Oplossing Lente Sudoku

8	1	5	3	4	6	9	7	2
4	3	7	2	9	3	6	8	5
2	9	6	7	5	8	4	1	3
6	5	3	8	7	9	2	4	1
7	8	2	4	1	3	5	6	9
9	4	1	5	6	2	7	3	8
5	2	4	1	3	7	8	9	6
3	6	8	9	2	4	1	5	7
1	7	9	6	8	5	3	2	4

Uitslag kleurplaat

Deze keer werden de kleurplaten ingeleverd bij IJsboerderij 'De Bûterkamp'. De volgende inzenders mogen daar een prijsje ophalen:
Eline v.d. Meer; 1 jaar, Joah Smink; 2 jaar, Maaike v.d. Meer; 3 jaar, Marrit Smink; 4 jaar, Elisa Smink; 6 jaar en Jack Kooistra;11 jaar.

De vorige keer heeft de redactie een vergissing gemaakt. In het lentenummer stonden namelijk per ongeluk de prijswinnaars genoemd van de zomerkleurplaat van vorig jaar. Oeps! De prijswinnaars van de winterpuzzel waren:
Jorian de Vries, 4 jaar
Lize Tuinstra, 5 jaar
Matthijs de Vries, 8 jaar
Deze prijswinnaars hebben inmiddels hun prijsjes gekregen van Technisch Bedrijf Bokma.

De kleurplaat uit dit zomerboekje kun je inleveren bij Lekker Makkelijk Hamstra. Deze kleurplaat vind je in het midden van dit boekje. Veel kleurplezier!

Hey jij! Wil jij ook 'cadeau X'? Je kan het natuurlijk vragen voor je verjaardag, aan Sinterklaas of voor onder de kerstboom. Maar je kunt ook de kleurplaat op je allermooist inkleuren.
En niet vergeten in te leveren, anders maak je geen kans op 'cadeau X'. *De redactie*

ZOMERPUZZEL 2019 (5 punten)

HORIZONTAAL

1 vergaan hout **5** zo spoedig mogelijk **7** ternauwernood **12** transport **15** kunststof **17** helikopter **18** blij maken **20** straat **21** woonschip **22** de diepte bepalen **23** wat **25** seconde **27** hoewel **28** tropische wildernis **29** aarde **31** uitroep **32** bestand tegen ontberingen **34** deel van Frankrijk **36** traagheid **38** badplaats aan de Côte d'Azur **39** sterke helling **41** fraai **42** heenreis **44** beminde **46** takje **47** Europese Unie **48** ingenieur **49** afzender **51** verlangen **54** alcoholische drank **56** karakteristieke geur **59** veld **62** te weten **64** zo goed als nieuw **66** mislukken **68** middaguur **69** ingeving **71** Bulgarije (op auto's) **72** frequentiemodulatie **73** graanafval **74** oppervlaktemaat **76** ringvormig koekje **78** krankzinnig **80** Griekse letter **82** oktober **83** centrifuge **85** plastic werpschijf **87** Hongkongdollar **88** wartaal spreken **89** gesloten **90** sieraad **93** filmpersonage **95** Balt **96** USA **97** bijwoord **98** telwoord **100** loeren op **102** geestig **104** welgesteld persoon **106** neon **107** behoefte aan vocht **109** grote hertensoort **111** indien **113** vroeger **115** met betrekking tot **117** kiloliter **118** public relations **120** hoender **122** iets dat twee verschillende zaken gemeen hebben **126** raadgever **130** behoeftig persoon **131** stuitend **133** kampeergerei **134** wreedaard **136** fel **137** feestartikel **139** van de **140** kleine slokjes nemen **142** eigeel **144** deel van een mast **145** ten gunste van **147** hoedanigheid **148** honkbalterm **149** drager van erfelijke eigenschappen **150** op de wijze van **152** keren naar **153** deel van een paardenvoet **154** beroep **156** opsomming van knappe prestaties **158** gleuf **159** wintersportartikel **160** medicus

VERTICAAL

1 scantechniek **2** openbaar vervoer **3** voortschrijdend **4** smakeloos **6** teken **7** voordat **8** overjas **9** postscriptum **10** grafisch kunstwerk **11** treksluiting **12** geven **13** onbepaald voornaamwoord **14** kortstondige opschudding **15** geestelijke **16** artistiek **17** tuinafscheiding **19** grote oorrob **22** aardappelgerecht **24** sul **26** startteken van de regisseur **28** overjasje **29** weerzin **30** slechthorend **33** aanwijzing **35** zijns inziens **37** gemiddeld **39** sint **40** oude maat **43** snoer **45** Europeaan **46** tijdperk **50** lust **51** uitroep van smart **52** later **53** gluiperd **55** winkel **56** uiting van vrees **57** gave aan een godheid **58** gezinslid **60** felle kleur **61** warme drank **63** waarnemend **65** Algemeen Beschaafd Nederlands **67** tevens **70** Europees Kampioenschap **73** boekomslag **75** stuur van een schip **77** zelfverdedigingssport **78** iets zeer belachelijks **79** Engels graafschap **81** verbrandingsrest **84** insect **86** afgelopen! **91** dikke pap **92** academische titel (afk.) **94** schuifbak **96** vangwerktuig **99** binnen **101** hemellichaam **102** lichaamsoefeningen **103** light **105** hoender **108** kraan **110** naar aanleiding van **112** ontvouwen **114** op leeftijd **116** door vuur ontstane schade **117** preekstoel **119** classificatie **120** zijvlak **121** wereldwijd medium **123** einde van een gebed **124** deel van Afrika **125** lectori salutem **127** anno Domini **128** flink en sterk **129** binnenzee **132** kijkbuis **134** onvoltooid verleden tijd **135** ruimte tussen twee letters **137** jeugdig persoon **138** kraaiachtige vogel **141** toets **143** muziekdrama **146** gauw **148** baan **149** fraaie kleding **151** pose **153** trekje van een sigaret of een joint **155** noordoost **157** militair (afk.)

79	2	38	23	140	105	157	55	120

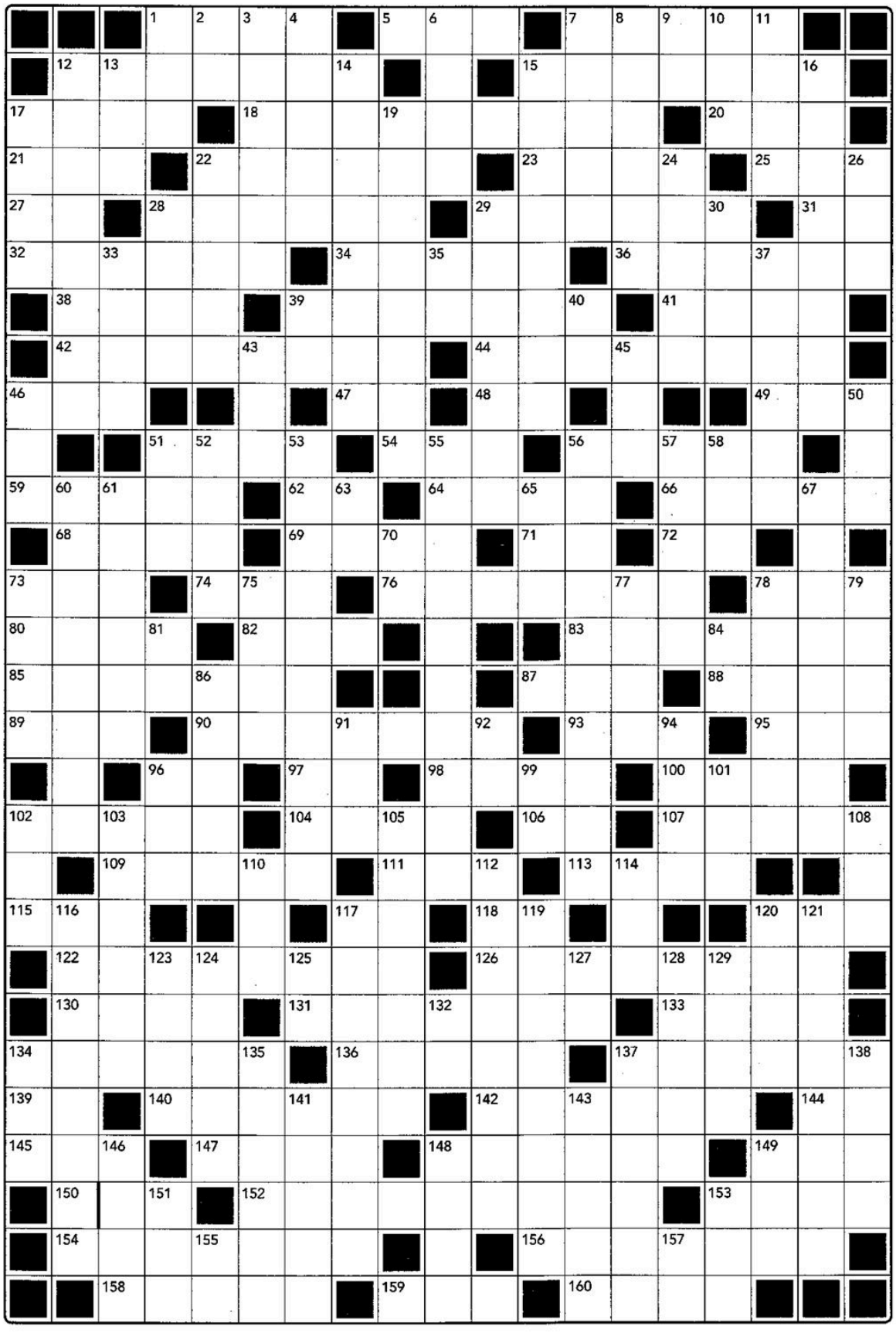

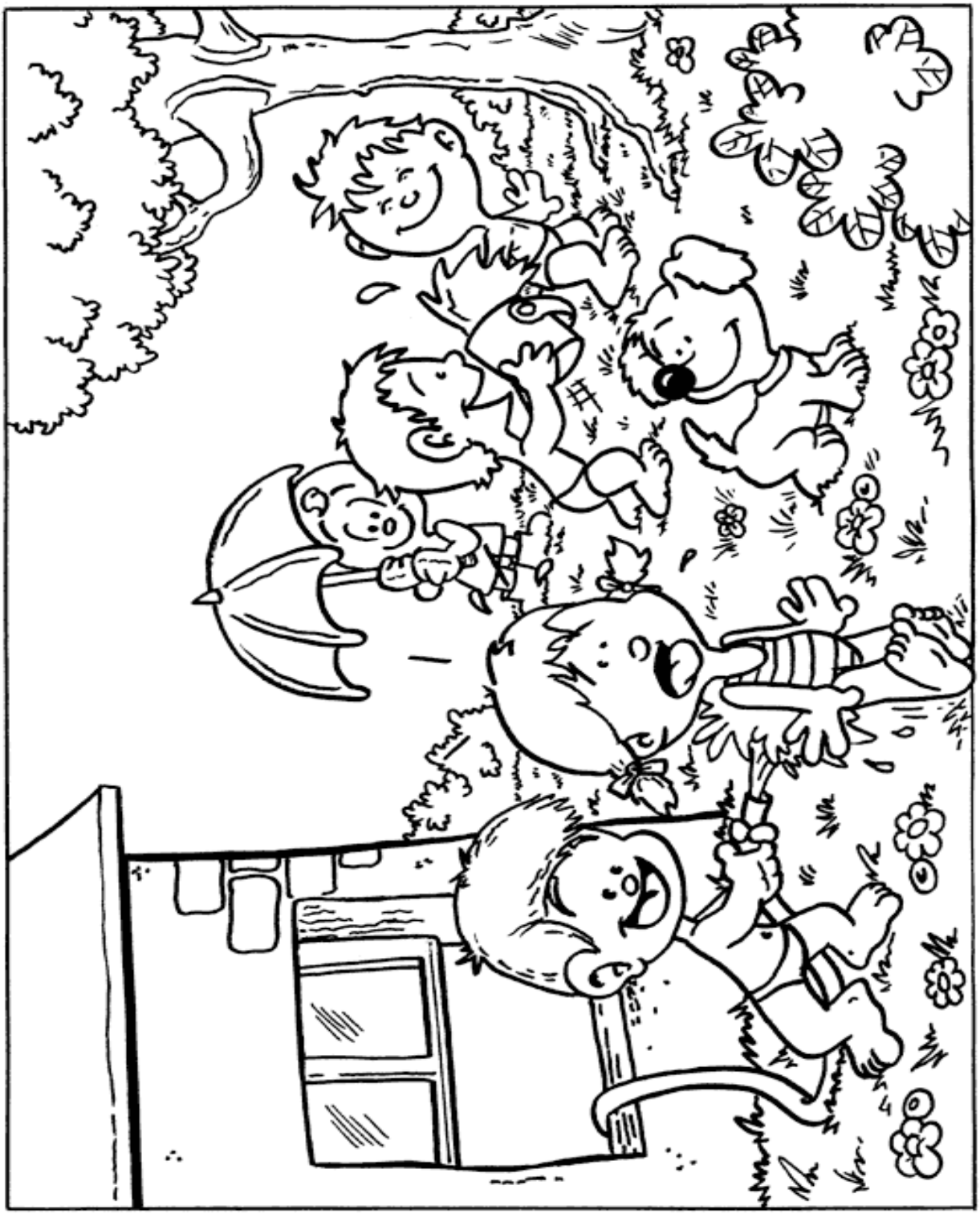

Deze kleurplaat kun je voor 1 augustus 2019 inleveren bij Lekker Makkelijk Hamstra

Naam:.....

Leeftijd:.....

Piet Baukema; oud-melkboer in Oudemirdum

Beste mensen van Oudemirdum, heel veel jaren ben ik, Piet Baukema, Oudemirdumer geweest. De meesten van jullie hebben mij gekend als de melkboer van Oudemirdum. Maar in december vorig jaar hebben Marja en ik, Oudemirdum verlaten. Nu ik wat gewend ben aan het leven buiten Oudemirdum, wil ik graag in een paar verslagen mijn Oudemirdumer tijd met jullie delen. Wellicht voor de echte Oudemirdumers de nodige herkenning.

Zoals velen van jullie weten ben ik een geboren en getogen Oudemirdumer. Ik ben geboren in 1949, in die tijd hadden we nog geen televisie en het woord 'internet' bestond nog niet. Ik ben geboren in het huisje op de hoek van de Alde Buorren en Jan Schotanuswei. In dit huisje woont nu Pieter Kramer. Mijn ouders, Johannes en Eisje, zijn daar aan huis hun melkzaak begonnen. De melk mocht toen nog niet bij de voordeur verkocht worden, dus mijn moeder moest voor elke liter melk het pad op en neer lopen. Mijn vader ging ondertussen met een bakfiets de streek op: Rijs en Oudemirdum was zijn ventgebied. Hij ventte de melk, de karnemelk en gortepap uit bussen van ieder 40 liter. Op een dag zei onze buurman Popke (Jeltsje), die bij Gerben Groenhof

werkte, en daarom wel op de markt in Sneek kwam: "Johannes, jij trapt jezelf helemaal kapot, ik zal een pony voor je meenemen, dan kan die het zware werk voor je doen". Zo gezegd, zo gedaan: de pony kwam en heel Oudemirdum kwam de pony bewonderen. In die tijd was trouwens achter de Buorren (stuk Jan Schotanuswei vanaf Tjeerd Twijnstra tot en met De Brink) nog een zandpad en de bocht lag er ook anders in dan nu, dat is nu voetpad. De bus kwam toen nog langs met een conductrice aan boord: Yke van Oene Durkje, en daar kreeg ik altijd een pintum (pepermuntje) van. Een kleuterschool was er nog niet dus tot mijn zesde bleef ik gewoon thuis.

Nadat we 7 jaar aan de Alde Bourren hadden gewoond zijn we verhuisd naar Jan Schotanuswei 25. Dat is inderdaad het huis waar ik de rest van mijn leven in Oudemirdum heb gewoond. Daarvoor was dit de slagerij van Sjouke van Veen. Sjouke verhuisde toen naar camping de Bosrand. Deze camping is nu nog steeds van de familie Van der Veen. De familie Van der Duim, waarvan de camping toen was, verhuisde naar ons huisje aan de Alde Buorren. Dat waren dus drie verhuizingen in één keer. Dat regelde Gerben Groenhof met twee vrachtwagens en een aanhanger allemaal, en zo zijn we allemaal in één dag verhuisd.

Mijn lagere schooltijd was onbezorgd. Wel waren er in die periode veel wisselingen met leerkrachten: ik denk dat ik er wel dertien heb gehad. Twee herinner ik mij nog goed, dat waren juffrouw IJlst en meester Renema. Na de lagere school ging ik naar de ambachtsschool in Koudum: de LTS. Mijn richting werd metaal, maar door omstandigheden kwam ik op mijn 15^{e} al op de *breikarre* zoals die toen nog heette. Ik ging vanaf dat moment zelfstandig *sutelje*. En in de vroege ochtend en namiddag ging ik melkmonsters nemen bij de boeren in de omgeving. Ik ging op de solex van mijn moeder en onze plaatselijke politieagent Spijker kwam er te laat achter dat ik nog maar 15 jaar was.

Na vijf jaar met pony's te hebben gevent, kreeg ik daar genoeg van en wilde graag geautomatiseerd verder, of anders niet verder. Zo kwam het dat ik met mijn vader naar Assen toog om bij firma Cock een gemotoriseerde melkkar te kopen. Tot in begin zeventiger jaren ben ik met een gemotoriseerde melkkar bij de deuren langs geweest in Oudemirdum. En geloof me maar: dan hoor je en zie je veel van en over het dorp…….Tot de volgende keer.

TECHNISCH BEDRIJF BOKMA

De Brink 5 8567 JD Oudemirdum

Erkend Installateur - Elektra - Gas - Water - CV installaties - Dak & Zinkwerk

Radio - Televisie - Elektrische apparaten - Wasmachines - Stofzuigers - Huishoudelijke artikelen - Verlichting - Schotelinstallaties - kijk op www.bokma-oudemirdum.nl

Schoonheidssalon

"Kreas"

Lysbeth de Vries
Jan Schotanuswei 80
8567 LD Oudemirdum
T. 0514-572068 / 06-12479077
E. info@kreasoudemirdum.nl

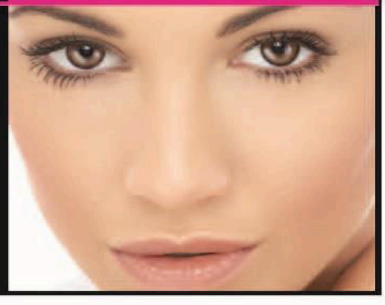

Zorgteam Oudemirdum is het gezicht bij u in de buurt. Vanuit ons team regelen wij alle soorten zorg aan huis zoals: verzorging en verpleging, hulp in de huishouding, thuisbegeleiding, (intensieve) nachtzorg, thuiszorgtechnologie en thuishotel (diensten aan huis).

Zo kunt u langer thuis blijven wonen of eerder uit het ziekenhuis naar huis komen. Anna komt graag voor een vrijblijvend gesprek bij u thuis.

Wijkverpleegkundige
Anna van de Lagemaat
Tel.nr.: 0515 - 46 18 71
mijnantonius.nl/thuiszorg

thuîsZorg zuidwest friesland

verzorging & verpleging | hulp in de huishouding
thuishotel | thuiszorgtechnologie | thuisbegeleiding

Thuiszorg Zuidwest Friesland vormt samen met het Antonius ziekenhuis de antonius zorggroep

It digitale tiidrek
Sels in dizze tiid fan computers, tablets, Ipads, ensh, wer at sels it tilefoanboek straks allinich noch mar te sjen is op internet, binne der noch bern dy't tiid ha om bûten te boartsje. Sa ek dizze jonges dy't meiïnoar in moaie hutte bout ha.
(op e foto: Atte, Ricardo, Sander en Tom. Bouwers Mick en Tieme wiene der net doet de foto makke waar)

Beste dorpsgenoten!
Heb jullie een leuke anekdote, een heugelijke gebeurtenis of een ander momentje dat het verdiend om even genoemd te worden denk dan aan de Oudejaarsconference! Vraag je vriendin ten huwelijk, neem je collega eens te pakken op een originele manier of vier met de hele zaal je 25-jarige huwelijk of elk ander memorabele jubileum!!

Of verzin gewoon je eigen originele '*moment of fame*' met het voltallige publiek!!

Stuur je verzoek naar: oudejaarsconferenceoudemirdum@gmail.com
en wacht de reactie (na november 2019) af! Spánnend!! Alvast bedankt!
Het organisatiecomité

VOF LOONBEDRIJF T.C. VERF

AGRARISCHE WERKEN
KRAANVERHUUR
GEWASBESCHERMING

Star Numanwei 4
8567 JX OUDEMIRDUM
Telefoon 0514-571301-571544

Mob. Eeuwe Jan 0622091566
Mob. Sjouke 0622832873
e-mail: administratie@loonbedrijfverf.nl
www.loonbedrijfverf.nl

Hotel Restaurant Boschlust

Frank en Josette van den Brink
en hun enthousiaste team
heten u van harte welkom

Graag tot ziens!

De Brink 3, 8567 JD Oudemirdum 0514 57 12 70
www.hotelboschlust.nl info@hotelboschlust.nl

Administratie & belasting advieskantoor J. Winkel

voor particulier en ondernemer / zzp-er

Belastingadvies:

- inkomstenbelasting
- aftrekmogelijkheden m.b.t. belastingen
- mogelijkheden eerder stoppen met werken
- vermogensplan op uw situatie
- erf– en schenkbelasting

Verzorgen van:

- alle aangiften belastingen
- uw (financiële) administratie
- aanvragen toeslagen
- jaarrapportages voor uw bedrijf
- contacten belastingdienst
- bezwaarschriften

Jelly Winkel

onafhankelijk geregistreerd fiscaal adviseur

fiscaal adviseur

Kerkstraat 27
8567 JE Oudemirdum
06-15250105
jwvfiscaal@kpnmail.nl
www.jwvfiscaal.nl

Neemt u gerust contact op voor een vrijblijvend advies, ook bij u thuis....

Zomerprogramma 2019 VOB *(vervolg van pagina 5)*			
Dag	**Datum**	**Aanvang**	**Activiteit**
Vr	19-7	17:00	Sterkste man van Súdwest Fryslân. Presentatie en wedstrijdleiding Wout Zijlstra.
Di	23-7	19:30	Kinderbingo
Do	25-7	20:00	Grote bingo
Za	27-7	12:00	Zomermarkt: grote braderie en live muziek van o.a. Grytz & Grize, Tom & Alie en Vincent. 's Avonds muziek van Kees Plat: vooral bekend als zanger van The Cats Tribute band.
Di	30-7	19:30	Kinderbingo
Wo	31-7	17:00	Preuvenement! Gezellige proeverij op de brink. Presentatie en voorzitter van de vakjury: Reitse Spanninga.
Do	1-8	20:00	Grote bingo
Za	3-8	12:00	Streekmarkt: thema is: "Food & Fun". Gezellige markt met o.a. foodtrucks en meer op het gebied van eten en drinken! Live muziek met 2nd Blue en 's avonds swingen met JWP band 70s music!
Di	6-8	19:30	Kinderbingo
Wo	7-8	19:00	Kidsnight!
Do	8-8	20:00	Grote bingo
Za	10-8	12:00	Streekmarkt: thema is: "Ibiza Style". De hele middag fun (alle leeftijden!) en muziek met Hessel Rienstra. 's Avonds gaat het dak eraf met de Makkumer Bluesbrothers.
Di	13-8	19:30	Kinderbingo
Wo	14-8	19:00	Kuipjesteken
Do	15-8	20:00	Grote bingo
Za	17-8	12:00	Streekmarkt: thema is: "Typisk Frysk". 's Middags muziek met de bekende troubadours Gurbe Douwstra en Marcel Smit. De avond wordt afgesloten met heerlijke Ierse folksmuziek van Paddy's Day Off. Ook worden de vele vrijwilligers verwend met een hapje en een drankje.
Di	20-8	19:30	Kinderbingo
Do	22-8	20:00	Grote bingo

U leest het. De Oudemirdumer zomer zit weer tjokvol met leuke evenementen en activiteiten. Alles mede mogelijk gemaakt door vrijwilligers, sponsoren en de ruim 300 leden! Het is de bedoeling dat er ook nu weer een programmaboekje wordt gedrukt. Net als vorig jaar zal er ruim voor de activiteiten een programmaboekje bij u op de mat vallen. Laat die zomer maar komen. Tot ziens bij één van de vele activiteiten!

Hartelijke groet, Bestuur VOB

Lieve mensen,
Graag wil ik iedereen bedanken die aan mij gedacht heeft tijdens mijn ziek zijn en mijn herstelperiode na mijn val in de afgelopen winterperiode. Al de kaartjes, bloemen en andere attenties hebben me super goed gedaan. En natuurlijk de vele bezoekjes! Heel geweldig! Echt top! Hartelijk dank daarvoor.

Groetjes van Gonnie Witteveen

MFC It Klif

MFC It Klif biedt complete faciliteiten voor organisaties én particulieren. Ook voor uw verjaardagen en recepties.

www.aksescatering.nl • www.dehegefonnen.nl • www.itklif.nl

Finster
Kunststof Kozijnen

GEALAN

J. Schotanuswei 40
8567 LB Oudemirdum
0514 - 745 001

KOZIJNEN • DEUREN • SERRES • SCHUIFPUIEN • DAKKAPELLEN • GEVELBEKLEDING

Trekkertrek 2019

Op 31 augustus wordt de jaarlijkse trekkertrekwedstrijd weer gehouden bij de manege. Ook dit jaar worden er weer vele klassen verreden. Namelijk de standaard, hobbysport, sport, en vrije klasse trekkers. Ook de oldstock klasse zal niet ontbreken. We hopen natuurlijk op een groot aantal deelnemers en op veel lokale trekkers die de strijd aan willen gaan. Voor de kinderen is er weer genoeg vermaak en voor iedereen is er een hapje en drankje te krijgen. We hopen dat de vele

vrijwilligers en sponsoren uit de wijde omgeving ons weer helpen om een prachtige dag te organiseren. Zonder hen zou dit niet mogelijk zijn. Als het weer meewerkt, gaat het zeker lukken om een mooi evenement te organiseren. We hopen natuurlijk op veel publiek, het is zeker de moeite waard om eens een kijkje te nemen bij al het geweld op de baan en de spannende strijd om de prijzen. Voor alle informatie over de wedstrijd is er de website trekkertrekoudemirdum.nl

Stap in de Marderhoek

In november 2019 is het alweer 5 jaar geleden dat we als buurt de schurenroute ‘Stap in de Marderhoek’ hebben georganiseerd. We gaan er dit jaar weer voor. IT GIET OAN!!
Op zaterdag 9 november vanaf half twee ’s middags tot half negen ’s avond is iedereen van harte welkom in de Marderhoek. Hoewel het nog even duurt, zijn wij ondertussen achter de schermen al druk bezig: vergunningen regelen, EHBO vrijwilligers, de ingang, welke kunst, het vervoer, parkeergelegenheid en nog veel meer….. Want ja, dat moet toch allemaal ‘even’ worden geregeld.

En elk adres wat mee doet is al druk doende om de schuur, het erf, de garage, het land en het terrein weer te vullen met kraampjes, kunst, muziek of iets anders. We verklappen natuurlijk niet alles! Zet 9 november nu alvast in uw agenda. Dan moet u de Marderhoek in om te kijken, te horen, te beleven en te verwonderen.

Oh ja, als u grote groentepotten thuis hebt staan? In de Marderhoek zijn wij er erg blij mee.
Doe ons een berichtje of breng ze langs bij een van de bewoners. Volg voor de laatste nieuwtjes: Facebook: Stap in de Marderhoek, of kijk op internet: marderhoek.com

DeWâlikker klapt uit de school…

Een 'Lekker Gezond'-week…

In de week van 23 t/m 26 april schonken we aandacht aan het maken van bewuste, gezonde keuzes wat betreft voeding. Gezond kan ook lekker zijn! We hebben lesmaterialen besteld en zijn aan de slag gegaan met onder andere smaaklessen. Door te proeven, voelen, horen, ruiken en kijken, verkennen kinderen hun eten. Met smaaklessen wordt de nieuwsgierigheid en interesse van kinderen naar gezond en duurzaam eten opgewekt. Weten waar je eten vandaan komt helpt om bewuste, gezonde keuzes te maken. Op woensdag 24 april was er een leuke workshop voor en door ouders. Daar zijn een aantal gezonde traktaties gemaakt, die de kinderen later mochten opeten.

Grote Rekendag

Ieder jaar wordt de Grote Rekendag georganiseerd. Dit jaar deed onze school hier ook aan mee. Het is een dag voor alle basisscholen in Nederland en Vlaanderen (groep 1 t/m 8) die helemaal in het teken staat van rekenen. En dan niet gewoon in de klas, maar vooral ook daarbuiten. Want rekenen is veel meer dan sommen maken in je werkboek!
Het thema van de 17e Grote Rekendag op 3 april 2019 was: 'Uit verhouding'. Kinderen hebben tal van situaties verkend waarin de verhoudingen niet klopten. Daarvan zijn er genoeg. Denk maar aan een uitvergroot ijsje of zak patat voor een snackbar. Het verkennen van dergelijke situaties leidt tot verhoudingsgewijs redeneren, maar ook tot meetactiviteiten en het verkennen van de ruimte (meetkunde). Het onderliggende doel is kinderen onderzoekend te laten rekenen. Want zelf ontdekken levert inzicht op. En niet onbelangrijk: het maakt rekenen leuk!

Donatie Coöperatiefonds Rabobank

Als school hadden we een aanvraag gedaan bij het Coöperatiefonds van de Rabobank, om ons financieel te steunen in ons aanbod van Creatieve Talent-ontwikkeling. De bank heeft hieraan gehoor gegeven en doneert een bedrag van € 600,- waarbij ze vooral het vak muziek willen ondersteunen (instrumentarium). Hier zijn we erg blij mee! Op donderdag 25 april is hiervoor symbolisch een cheque overhandigd door een medewerker van de Rabobank.

Hartelijke groeten van De Wâlikker,
Esther Hylkema en Anja de Jong

Simmer in Fryslân: Heerlijke pannenkoeken met vers fruit

Ik weet niet, op de een of andere manier word ik zo vrolijk van pannenkoeken. Pannenkoeken kan eigenlijk altijd – het hele jaar door - en je kunt het zo feestelijk en zomers maken als je zelf wilt. Dit recept vraagt misschien ingrediënten die je niet zo snel in huis hebt – maar voor dit recept wel echt de moeite waard zijn. :-)

Pannenkoeken
Benodigdheden:

- 30 gr Arrowroot
- 30 gr Kokosmeel
- 120 ml Water of kokosmelk
- 6 Eieren
- 2 tl Kaneel
- Eventueel zoetmiddel als ahornsiroop
- Eventueel spek
- Kokosvet om in te bakken
- Vers fruit als topping
- Blender

Bereiding:

- Mix alles in een blender.
- Bak kokosvet in de koekenpan en voeg daar het pannenkoeken mengsel aan toe.
- Decoreer je pannenkoek met vers gesneden fruit. Wat een feestje, bon appetit!

Tip: Maak eens een hartige pannenkoek met roomboter, gerookte zalm, avocado, spinazie en komkommer! Yummy, net een wrap!

Conny Hibma | Orthomoleculair Patissier & Epigenetisch Therapeut | info@conjes-patisserie.nl
Rachel Hibma | Toegepaste Psycholoog & Orthomoleculair Voedingscoach | foodyourthought.nl

lekker makkelijk .nl

HAMSTRA

J. Schotanuswei 23, 8567 LA Oudemirdum
0514-571314
info@lekkermakkelijkhamstra.nl
www.lekkermakkelijkhamstra.nl
Alle boodschappen, gewoon in de buurt

Fysio- en manuele therapie
Gea Veltman

Praktijk Balk	Talmapark 1	0514 604797
Praktijk Bakhuizen	Gaestwei 31	06 57999621
Praktijk Oudemirdum	Dorpshuis It Klif	06 57999621

www.fysiotherapiegveltman.nl

bouw-
en onderhoudsbedrijf
Tuinstra
OUDEMIRDUM - 06 1297 7836 - info@siebebouw.nl
nieuwbouw verbouw restauratie kozijnen trappen kunststof

Kliflafjes

In Oudemirdum is al sinds jaar en dag een gezellige en actieve toneelvereniging actief, Snypsnaren genaamd.
Een aantal dorpsgenoten komt elk jaar bij elkaar in huize Verf vanaf oktober, om vervolgens al lezend en repeterend de donkere wintermaanden in te duiken. Een gemêleerd gezelschap van mannen en vrouwen, ouderen en jongeren, Oudemirdumers en mensen van daarbuiten. Maar allemaal met drie gemeenschappelijke passies: Toneelspelen, bier en wijn….
Elk jaar proberen ze rond het voorjaar een succesvol toneelstuk te presenteren aan hun dorpsgenoten. Tegenwoordig moet gezegd worden dat er niet alleen dorpsgenoten in de zaal te zien zijn maar meer en meer "mensen van buiten"! Een mooie ontwikkeling! Die aandacht voor het Oudemirdumer dorpstoneel is groter geworden nadat Snypsnaren in 2016 een Iepenloftspul speelde.
Dat viel bij de vele toeschouwers kennelijk in de smaak, en dat zou het steeds groter wordende aantal bezoekers dat daarna terugkwam wel eens kunnen verklaren. Want hoe is het mogelijk dat zo'n kleine dorpsgemeenschap probleemloos 3 volle zalen trekt, in deze tijd van Netflixen, gamen en live voetbal op FOX? De tribunes bij SC Heerenveen lopen leeg, maar bij MFC it Klif stroomt de zaal juist vol! Volgens mij is toneel (of ruimer: theater) een onderschatte vorm van cultuur, die herontdekt wordt. Natuurlijk, een DVD van Bruce Willis maakt indruk, maar wanneer je bij een klucht in een volle zaal zit waar iedereen zich slap lacht….da's tóch een andere beleving!
Wanneer je de spelers van heel dichtbij hoort, ziet en soms zelfs ruikt komt dat nou eenmaal anders binnen dan thuis op de bank bij een HD-scherm met een pûde chips en een pilske! Live theater kan je als publiek raken, meevoeren, meeslepen.
Én theater kan zéker ook ontspannend, haast therapeutisch werken! Tóch hoor je soms mensen na afloop zeggen: "Prachtig hoor, maar wát een werk voor maar drie uitvoeringen!" Dat lijkt misschien zo, maar mensen praten soms jaren later nog over een toneelstuk dat hen persoonlijk raakte en aangreep. Dus we ruimen het decor dan wel op, maar sommige scènes zitten veel langer in de hoofden van de toeschouwers dan je denkt!

Na de laatste voorstelling dit seizoen zei iemand uit de zaal dat zij en haar vriend nooit interesse hadden in toneel, maar dat dit was veranderd na het Iepenloftspul. En nu waren zij beiden trouwe bezoekers van Snypsnaren, met zelfs een seizoenkaart bij een naburig theater!! Snypsnaren als cultuur-booster, hoe mooi is dat?! Vooral als je bedenkt dat de rechtse partijen in Nederland cultuur al vier kabinetten lang afdoen als "Linkse hobby's". Het lijkt wel of sinds dat de subsidiekranen voor cultuur zijn afgeknepen dat juist het (dorps)toneel een boost gegeven heeft! Dus bij dezen een bedankje aan alle rechtse rakkers in Den Haag voor de stimulerende werking die hun visie heeft op de cultuur in al die dorpjes in Fryslân. Met een knipoogje van die links-hobbyende Friezen die nooit in het nieuws komen; de Acteer-friezen…
Beste maar weer!! *HL*

Tinus Muizelaar
hoveniersbedrijf

• ontwerp
• aanleg
• onderhoud
• sierbestrating
• alles voor uw tuin

Oudemirdum • Tel 0 650 907 614
www.hoveniersbedrijftinusmuizelaar.nl

Tegen Draads Breimode

Breimode voor het maken van truien, sjaals, sokken enz.

Voor alles wat u nodig heeft op het gebied van
Breiwol, haakgaren
Brei en haak accessoires
Tevens het adres voor
Kledingreparatie zoals ritsen inzetten broeken korter maken en nog veel meer

Openingstijden :Woensdag tot en met zaterdag
Van 13.00 – 17.00 Of op afspraak
Adres J. Schotanuswei 26 in Oudemirdum
Telnr. 0514-571694

Opbrengst collecte Nederlandse Hartstichting

*De jaarlijkse collecte tijdens de Nationale Hartweek van 7-13 april 2019 in Oudemirdum, heeft dit jaar het mooie bedrag van € **710,23** opgebracht.*
Alle collectanten en gevers hartelijk bedankt.

Met vriendelijke groet,
Ruurd Hans en Anita de Boer

DVD 'Wanda wasket wyt'

Van de laatste succesvolle toneelvoorstelling van toanielferiening SNYPSNAREN is weer een prachtige video-registratie gemaakt door onze dorpsgenoot Anton v.d. Meer. Je kunt deze voorstelling op je gemak bekijken op Antons eigen YouTube-kanaal, maar we kunnen ons voorstellen dat niet iedereen daar even handig mee is. Voor hen is er ook een DVD beschikbaar. Mocht je daar belangstelling voor hebben dan, is een e-mailtje naar Anton voldoende om deze DVD - tegen gemaakte kosten - te bestellen: aavdmeer@live.nl
Alvast veel kijkplezier!

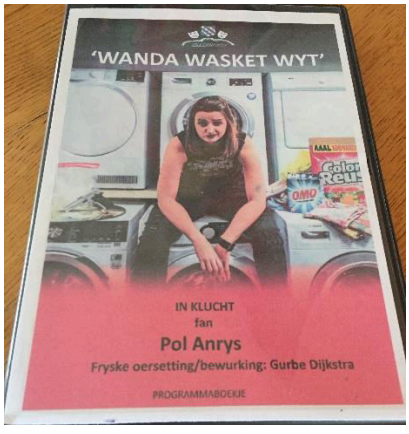

Twijnstra, de Echte Bakker

Oudemirdum, de Brink 16 tel: 0514-571212

Lemmer, Kortestreek 13b tel: 0514-534203

www.twijnstradeechtebakker.nl

Advies op al uw IT-vraagstukken:

* *Verkoop en installatie van computers, laptops, tablets en servers.*
* *Computer randapparatuur*
* *Antivirus en standaard software*
* *Netwerk- en systeembeheer*
* *Aanleg van (Wi-Fi) netwerken*
* *VoIP telefonie*
* *IP Camerasystemen*
* *Computerreparaties- en aanpassingen*

Jan-Roelof Kors
De Kwikkebei 1
8567 JW OUDEMIRDUM
06-82907209
info@jrkors.nl
www.jrkors.nl

JR Kors
Automatisering

MFC activiteiten voor op de kalender

13 juni	20.00 uur	Info avond Glasvezel in Oudemirdum
20 juli	19.30 uur	Ouwe Rammers
27 juli	hele dag	Grote markt
17 augustus	19.30 uur	Ouwe Rammers
21 september	19.30 uur	Ouwe Rammers
27 september	10.00 uur	Koffiedrinken

Wekelijkse activiteiten

Dinsdag	08.00-08.30	Bloedprikken
	08.30-09.30	Huisarts Balk
	11.00-11.30	Huisarts Koudum/Wijckel
	13.30-14.30	Huisarts Bakhuizen
Woensdag	10.00	Wandelgroep Buurtzorg
	14.00	Soos (klaverjassen, sjoelen, kaarten)
Donderdag	10.30-11.00	Bloedprikken
	11.00-12.00	Huisarts Bakhuizen
Vrijdag	11.00-11.30	Huisarts Koudum/Wijckel

ZOMERBINGO 2019

Ook dit jaar worden er weer zomerbingo's georganiseerd in MFC 'it Klif'

- KINDERBINGO (aanvang 19.30 uur)
  Dinsdag 23 en 30 juli en 6, 13 en 20 augustus

- GROTE BINGO (aanvang 20.00 uur)
  Donderdag 25 juli en 1, 8, 15 en 22 augustus

MFC It Klif

Fijn thuis blijven wonen, ook als u zorg nodig heeft?
Hof en Hiem Thuiszorg team Balk staat voor u klaar!

Hof en Hiem Thuiszorg team Balk
Talma Park 1
8561 DD Balk
www.hofenhiem.nl
06 - 461 03 752 (wijkverpleegkundige)
thuiszorgbalk@hofenhiem.nl

Hof en Hiem

van Waard tot Klif
DIERENARTSENPRAKTIJK

Goede zorg voor al uw huisdieren!

- Consult op afspraak
- Uitgebreid laboratorium voor aanvullend bloedonderzoek
- Digitale röntgen
- Gedegen voedingsadvies en gewichtsbegeleiding
- Puppyconsult
- Moderne tandheelkundige unit
- 24 uur per dag bereikbaar

U kunt uw afspraken nu ook snel en eenvoudig online Inplannen op onze website, of bel: 0514-521 888

U kunt ons vinden op onderstaand adres:
Dammenseweg 18C, 8723CN Koudum
(Voormalig gemeentehuis)
Voor meer informatie bekijk onze website:
www.vanwaardtotklif.nl

IJsboerderij
De Bûterkamp

Greide IIs:
Het lekkerste ijs van Gaasterland!

- ***Excursies***
- ***Klompengolf***

Iedere middag geopend

De Bûterkamp 1 • 8567 LM Oudemirdum
Tel: 0514 - 57 17 98

www.ijsboerderijdebuterkamp.nl

de Marren FYSIOTHERAPIE

Oudemirdum
MFC it Klif

Clemens Schuurs
Fysio- en Manuele Therapie
0514-602555

www.fysiotherapiedemarren.nl

COLOFON

Bestuur plaatselijk belang Oudemirdum:

Voorzitter	Jappie Stegenga Tel. 571852	Roune Leane 9 8567 LK
Penningmeester:	Anke Heemskerk Tel. 571574	Lege Leane 33 8567 LH
Vice voorzitter:	Gatze Bokma Tel. 850796	De Alde Buorren 5 8567 LG
Secretariaat:	Henk de Jonge Tel: 0651400934	De Alde Buorren 4 8567 LG
Leden:	Gerke Walinga Janna Rienstra	Tel. 571395

U kunt het bestuur ook bereiken via e-mail: secretariaat@oudemirdum.nl
Bekijk ook de website van ons dorp: www.oudemirdum.nl
Het laatste nieuws, een agenda, veel moois!

It Pompeblêd is een uitgave van de Vereniging voor Plaatselijk Belang en verschijnt 4 maal per jaar. Nog geen lid? Neem dan contact op met plaatselijk belang, of de redactie.

De redactie bestaat uit:

Jelle Twijnstra	tel. 571252
Rommert van der Veen	tel. 06-21234231
Linda Quak	tel. 06-10468688
Hiskje Stellingwerff	tel. 06-27974962
Lisette Bokma	tel. 06-25032044
Rein Boonstra	tel. 06-10821148

Kopij inleveren/opsturen vóór 15 februari, 15 mei, 15 augustus of 15 november.

Bij voorkeur per e-mail:	pompebled@oudemirdum.nl
Of op adres:	Rein Boonstra De Ikebosker 35 8567 JK OUDEMIRDUM Tel. 06-10821148

Bankrekening; NL76RABO0305242555 t.n.v. VER.V.PLAATSELIJK BELANG

Ús Buorrenhoeke.

Twa foto's, +/- 1920 en 2019, fan de Buorrenhoeke sa at wy sa'n 40 jier tebek altyd seine. Mar der binne meer nammen west ; Dubbelstraat, de Nieuwe Streek, Star Numan weg en no is it de Brink.
Sa as at jimme sjen kinne is der yn hûndert jier net in protte feroare. De âlde beamen foar de bakkerij en by wat no de Nostalgie is, binne der net meer. It hûs, op de âlde foto, tusken de beide karren is noch in twa ûnder ien kap wenning en dat is no Brasserie de Brink.

foto's: fam G.Muizelaar en Rommert vd Veen en tekst Rommert.